เอกสารแนบที่ 5
บันทึกการตรวจสอบอุปกรณ์ป้องกันและเตือนอัคคีภัย

d condo mine

แบบฟอร์มตรวจเช็คตู้ดับเพลิง ประจำปี 2025

JLL

รหัสตู้ ระ...	ว/ด/ป	ตู้ดับเพลิง, Fire Hose Cabinet								ถังดับเพลิง				ผู้ตรวจ		วันที่ตรวจเช็ค
		ประตูตู้	ความสะอาด-กระจก	ฝาทองเหลือง-โซ่	สายฉีดน้ำดับเพลิง	สายต่อดับเพลิง	หัวฉีดทองเหลือง	วาล์วเปิด-ปิด	ขวาน	มาตรวัด	ตัวถัง	สลักนิรภัย	สาย-หัวฉีด	ช่าง	หัวหน้าช่าง	
Fire Hose Cabinet 1 - 24 Building B Floor 1/1	Jan-25	/	/	/	/	O	O	/	O	X	/	/	/	[redacted]		3/1/25
	Feb-25	/	/	/	/	O	O	/	O	X	/	/	/			13/2/25
	Mar-25	/	/	/	/	O	O	/	O	X	/	/	/			23/3/25
	Apr-25	/	/	/	/	O	O	/	O	X	/	/	/			9/4/25
	May-25	/	/	/	/	O	O	/	O	X	/	/	/			9/5/25
	Jun-25	/	/	/	/	O	O	/	O	X	/	/	/			8/6/25
	Jul-25	/	/	/	/	O	O	/	O	X	/	/	/			1/7/25
	Aug-25	/	/	/	/	O	O	/	O	X	/	/	/			11/8/25
	Sep-25	/	/	/	/	O	O	/	O	X	/	/	/			12/9/25
	Oct-25	/	/	/	/	O	O	/	O	X	/	/	/			14/10/25
	Nov-25	/	/	/	/	O	O	/	O	X	/	/	/			18/11/25
	Dec-25	/	/	/	/	O	O	/	O	X	/	/	/			16/12/25

/ ปกติ X ไม่ปกติ O ไม่มี

d condo mine

แบบฟอร์มตรวจเช็คตู้ดับเพลิง ประจำปี 2025

JLL

รหัสตู้ ระ...	ว/ด/ป	ตู้ดับเพลิง, Fire Hose Cabinet								ถังดับเพลิง				ผู้ตรวจ		วันที่ตรวจเช็ค
		ประตูตู้	ความสะอาด-กระจก	ฝาทองเหลือง-โซ่	สายฉีดน้ำดับเพลิง	สายต่อดับเพลิง	หัวฉีดทองเหลือง	วาล์วเปิด-ปิด	ขวาน	มาตรวัด	ตัวถัง	สลักนิรภัย	สาย-หัวฉีด	ช่าง	หัวหน้าช่าง	
Fire Hose Cabinet 1 - 24 Building B Floor 1/2	Jan-25	/	/	/	/	O	O	/	O	/	/	/	/	[redacted]		3/1/25
	Feb-25	/	/	/	/	O	O	/	O	/	/	/	/			13/2/25
	Mar-25	/	/	/	/	O	O	/	O	/	/	/	/			23/3/25
	Apr-25	/	/	/	/	O	O	/	O	/	/	/	/			9/4/25
	May-25	/	/	/	/	O	O	/	O	/	/	/	/			9/5/25
	Jun-25	/	/	/	/	O	O	/	O	/	/	/	/			8/6/25
	Jul-25	/	/	/	/	O	O	/	O	/	/	/	/			11/7/25
	Aug-25	/	/	/	/	O	O	/	O	/	/	/	/			11/8/25
	Sep-25	/	/	/	/	O	O	/	O	/	/	/	/			12/9/25
	Oct 25	/	/	/	/	O	O	/	O	/	/	/	/			01.10/25
	Nov-25	/	/	/	/	O	O	/	O	/	/	/	/			12/11/25
	Dec-25	/	/	/	/	O	O	/	O	/	/	/	/			16/12/25

/ ปกติ X ไม่ปกติ O ไม่มี

dcondo mine

แบบฟอร์มตรวจเช็คตู้ดับเพลิง ประจำปี 2025

JLL

รหัสตู้ ระ...	ว/ด/ป	ตู้ดับเพลิง, Fire Hose Cabinet								ถังดับเพลิง				ผู้ตรวจ		วันที่ตรวจเช็ค
		ประตูตู้	ความสะอาด-กระจก	ฝาทองเหลือง-ไข่	สายฉีดน้ำดับเพลิง	สายต่อดับเพลิง	หัวฉีดทองเหลือง	วาล์วเปิด-ปิด	ขวาน	มาตรวัด	ถังถัง	สลักนิรภัย	สาย-หัวฉีด	ช่าง	หัวหน้าช่าง	
Fire Hose Cabinet 1 - 24 Building B Floor 1/3	Jan-25	/	/	/	/	O	O	/	O	/	/	/	/	[redacted]		3/1/25
	Feb-25	/	/	/	/	O	O	/	O	/	/	/	/	[redacted]		3/2/25
	Mar-25	/	/	/	/	O	O	/	O	/	/	/	/	[redacted]		3/3/25
	Apr-25	/	/	/	/	O	O	/	O	/	/	/	/	[redacted]		9/4/25
	May-25	/	/	/	/	O	O	/	O	/	/	/	/	[redacted]		9/5/25
	Jun-25	/	/	/	/	O	O	/	O	/	/	/	/	[redacted]		6/25
	Jul-25	/	/	/	/	O	O	/	O	/	/	/	/	[redacted]		1/7/25
	Aug-25	/	/	/	/	O	O	/	O	/	/	/	/	[redacted]		1/8/25
	Sep-25	/	/	/	/	O	O	/	O	/	/	/	/	[redacted]		2/9/25
	Oct-25	✓	✓	✓	✓	O	O	✓	O	✓	✓	✓	✓	[redacted]		4/10/25
	Nov-25	/	/	/	/	O	O	/	O	/	/	/	/	[redacted]		2/11/25
	Dec-25	/	/	/	/	O	O	/	O	/	/	/	/	[redacted]		16/12/25

/ ปกติ X ไม่ปกติ O ไม่มี

ท่อต้นไม้สามารถเจึกษาได้

dcondo mine

แบบฟอร์มตรวจเช็คตู้ดับเพลิง ประจำปี 2025

JLL

รหัสตู้ ระ...	ว/ด/ป	ตู้ดับเพลิง, Fire Hose Cabinet								ถังดับเพลิง				ผู้ตรวจ		วันที่ตรวจเช็ค
		ประตูตู้	ความสะอาด-กระจก	ฝาทองเหลือง-ไข่	สายฉีดน้ำดับเพลิง	สายต่อดับเพลิง	หัวฉีดทองเหลือง	วาล์วเปิด-ปิด	ขวาน	มาตรวัด	ถังถัง	สลักนิรภัย	สาย-หัวฉีด	ช่าง	หัวหน้าช่าง	
Fire Hose Cabinet 1 - 24 Building B Floor 2/1	Jan-25	/	/	X	/	O	O	/	O	/	/	/	/	[redacted]		3/1/25
	Feb-25	/	/	X	/	O	O	/	O	/	/	/	/	[redacted]		13/2/25
	Mar-25	/	/	X	/	O	O	/	O	/	/	/	/	[redacted]		03/3/25
	Apr-25	/	/	X	/	O	O	/	O	/	/	/	/	[redacted]		9/4/25
	May-25	/	/	X	/	O	O	/	O	/	/	/	/	[redacted]		9/5/25
	Jun-25	/	/	X	/	O	O	/	O	/	/	/	/	[redacted]		3/6/25
	Jul-25	/	/	X	/	O	O	/	O	/	/	/	/	[redacted]		1/7/25
	Aug-25	/	/	X	/	O	O	/	O	/	/	/	/	[redacted]		11/8/25
	Sep-25	/	/	X	/	O	O	/	O	/	/	/	/	[redacted]		12/9/25
	Oct-25	✓	✓	X	✓	O	O	✓	O	✓	✓	✓	✓	[redacted]		14/10/25
	Nov-25	/	/	X	/	O	O	/	O	/	/	/	/	[redacted]		2/11/25
	Dec-25	/	/	X	/	O	O	/	O	/	/	/	/	[redacted]		16/12/25

/ ปกติ X ไม่ปกติ ไม่มีน้ำ O ไม่มี

แบบฟอร์มตรวจเช็คตู้ดับเพลิง ประจำปี 2025

รหัสตู้ St...	ว/ด/ป	ตู้ดับเพลิง, Fire Hose Cabinet								ถังดับเพลิง				ผู้ตรวจ		วันที่ตรวจเช็ค
		ประตูตู้	ความสะอาด-กระจก	ผ้าทองเหลือง-โซ่	สายฉีดน้ำดับเพลิง	สายต่อดับเพลิง	หัวฉีดทองเหลือง	วาล์วเปิด-ปิด	ขวาน	มาตรวัด	ตัวถัง	สลักนิรภัย	สาย-หัวฉีด	ช่าง	หัวหน้าช่าง	
Fire Hose Cabinet 1 - 24 Building B Floor 2/3	Jan-25	/	/	X	/	O	O	/	O	/	/	/	/	[redacted]		01/1/25
	Feb-25	/	/	X	/	O	O	/	O	/	/	/	/			13/2/25
	Mar-25	/	/	X	/	O	O	/	O	/	/	/	/			23/3/25
	Apr-25	/	/	X	/	O	O	/	O	/	/	/	/			9/4/25
	May-25	/	/	X	/	O	O	/	O	/	/	/	/			9/5/25
	Jun-25	/	/	X	/	O	O	/	O	/	/	/	/			8/6/25
	Jul-25	/	/	X	/	O	O	/	O	/	/	/	/			11/7/25
	Aug-25	/	/	X	/	O	O	/	O	/	/	/	/			11/8/25
	Sep-25	/	/	X	/	O	O	/	O	/	/	/	/			12/9/25
	Oct-25	/	/	X	/	O	O	/	O	/	/	/	/			14/10/25
	Nov-25	/	/	X	/	O	O	/	O	/	/	/	/			12/11/25
	Dec-25	/	/	X	/	O	O	/	O	/	/	/	/			16/12/25

/ ปกติ X ไม่ปกติ ไม่มีโซ่ O ไม่มี

แบบฟอร์มตรวจเช็คตู้ดับเพลิง ประจำปี 2025

รหัสตู้ St...	ว/ด/ป	ตู้ดับเพลิง, Fire Hose Cabinet								ถังดับเพลิง				ผู้ตรวจ		วันที่ตรวจเช็ค
		ประตูตู้	ความสะอาด กระจก	ผ้าทองเหลือง-โซ่	สายฉีดน้ำดับเพลิง	สายต่อดับเพลิง	หัวฉีดทองเหลือง	วาล์วเปิด-ปิด	ขวาน	มาตรวัด	ตัวถัง	สลักนิรภัย	สาย-หัวฉีด	ช่าง	หัวหน้าช่าง	
Fire Hose Cabinet 1 - 24 Building B Floor 2/3	Jan-25	/	/	X	/	O	O	/	O	/	/	/	/	[redacted]		01/1/25
	Feb-25	/	/	X	/	O	O	/	O	/	/	/	/			13/2/25
	Mar-25	/	/	X	/	O	O	/	O	/	/	/	/			23/3/25
	Apr-25	/	/	X	/	O	O	/	O	/	/	/	/			9/4/25
	May-25	/	/	X	/	O	O	/	O	/	/	/	/			9/5/25
	Jun-25	/	/	X	/	O	O	/	O	/	/	/	/			8/6/25
	Jul-25	/	/	X	/	O	O	/	O	/	/	/	/			11/7/25
	Aug-25	/	/	X	/	O	O	/	O	/	/	/	/			11/8/25
	Sep-25	/	/	X	/	O	O	/	O	/	/	/	/			12/9/25
	Oct-25	/	/	X	/	O	O	/	O	/	/	/	/			14/10/25
	Nov-25	/	/	X	/	O	O	/	O	/	/	/	/			12/11/25
	Dec-25	/	/	X	/	O	O	/	O	/	/	/	/			16/12/25

/ ปกติ X ไม่ปกติ ไม่มีโซ่ O ไม่มี

แบบฟอร์มตรวจเช็คตู้ดับเพลิง ประจำปี 2025

ชนิดตู้ St...	ว/ด/ป	ตู้ดับเพลิง, Fire Hose Cabinet								ถังดับเพลิง				ผู้ตรวจ		วันที่ตรวจเช็ค
		ประตูตู้	ความสะอาด-กระจก	ฝาทองเหลือง-โซ่	สายฉีดน้ำดับเพลิง	สายต่อดับเพลิง	หัวฉีดทองเหลือง	วาล์วเปิด-ปิด	ขวาน	มาตรวัด	ตังถัง	สลักนิรภัย	สาย-หัวฉีด	ช่าง	หัวหน้าช่าง	
Fire Hose Cabinet 1 - 24 Building B Floor 2/4	Jan-25	/	/	X	/	O	O	/	O	/	/	/	/	[redacted]		3/1/25
	Feb-25	/	/	X	/	O	O	/	O	/	/	/	/	[redacted]		13/2/25
	Mar-25	/	/	X	/	O	O	/	O	/	/	/	/	[redacted]		23/3/25
	Apr-25	/	/	X	/	O	O	/	O	/	/	/	/	[redacted]		9/4/25
	May-25	/	/	X	/	O	O	/	O	/	/	/	/	[redacted]		9/5/25
	Jun-25	/	/	X	/	O	O	/	O	/	/	/	/	[redacted]		8/6/25
	Jul-25	/	/	X	/	O	O	/	O	/	/	/	/	[redacted]		11/7/25
	Aug-25	/	/	X	/	O	O	/	O	/	/	/	/	[redacted]		11/8/25
	Sep-25	/	/	X	/	O	O	/	O	/	/	/	/	[redacted]		12/9/25
	Oct-25	/	/	X	/	O	O	/	O	/	/	/	/	[redacted]		14/10/25
	Nov-25	/	/	X	/	O	O	/	O	/	/	/	/	[redacted]		12/11/25
	Dec-25	/	/	X	/	O	O	/	O	/	/	/	/	[redacted]		16/12/25

/ ปกติ X ไม่ปกติ O ไม่มี

แบบฟอร์มตรวจเช็คตู้ดับเพลิง ประจำปี 2025

ชนิดตู้ St...	ว/ด/ป	ตู้ดับเพลิง, Fire Hose Cabinet								ถังดับเพลิง				ผู้ตรวจ		วันที่ตรวจเช็ค
		ประตูตู้	ความสะอาด-กระจก	ฝาทองเหลือง-โซ่	สายฉีดน้ำดับเพลิง	สายต่อดับเพลิง	หัวฉีดทองเหลือง	วาล์วเปิด-ปิด	ขวาน	มาตรวัด	ตังถัง	สลักนิรภัย	สาย-หัวฉีด	ช่าง	หัวหน้าช่าง	
Fire Hose Cabinet 1 - 24 Building B Floor 3/4	Jan-25	/	/	/	/	O	O	/	O	/	/	/	/	[redacted]		3/1/25
	Feb-25	/	/	/	/	O	O	/	O	/	/	/	/	[redacted]		13/2/25
	Mar-25	/	/	/	/	O	O	/	O	/	/	/	/	[redacted]		23/3/25
	Apr-25	/	/	/	/	O	O	/	O	/	/	/	/	[redacted]		9/4/25
	May-25	/	/	/	/	O	O	/	O	/	/	/	/	[redacted]		9/5/25
	Jun-25	/	/	/	/	O	O	/	O	/	/	/	/	[redacted]		8/6/25
	Jul-25	/	/	/	/	O	O	/	O	/	/	/	/	[redacted]		11/7/25
	Aug-25	/	/	/	/	O	O	/	O	/	/	/	/	[redacted]		11/8/25
	Sep-25	/	/	/	/	O	O	/	O	/	/	/	/	[redacted]		12/9/25
	Oct-25	/	/	/	/	O	O	/	O	/	/	/	/	[redacted]		14/10/25
	Nov-25	/	/	/	/	O	O	/	O	/	/	/	/	[redacted]		12/11/25
	Dec-25	/	/	/	/	O	O	/	O	/	/	/	/	[redacted]		16/12/25

/ ปกติ X ไม่ปกติ O ไม่มี

แบบฟอร์มตรวจเช็คตู้ดับเพลิง ประจำปี 2025

รหัสตู้ ระ...	ว/ด/ป	ตู้ดับเพลิง, Fire Hose Cabinet								ถังดับเพลิง				ผู้ตรวจ		วันที่ตรวจเช็ค
		ประตูตู้	ความสะอาด-กระจก	ฝาทองเหลือง-ไข่	สายฉีดน้ำดับเพลิง	สายต่อดับเพลิง	หัวฉีดทองเหลือง	วาล์วเปิด-ปิด	ขวาน	มาตรวัด	สังกัง	สลักนิรภัย	สาย-หัวฉีด	ช่าง	หัวหน้าช่าง	
Fire Hose Cabinet 1 - 24 Building B Floor 8/3	Jan-25	/	/	X	/	O	O	/	O	/	/	/	/	[redacted]		3/1/25
	Feb-25	/	/	X	/	O	O	/	O	/	/	/	/	[redacted]		13/2/25
	Mar-25	/	/	X	/	O	O	/	O	/	/	/	/	[redacted]		23/3/25
	Apr-25	/	/	X	/	O	O	/	O	/	/	/	/	[redacted]		9/4/25
	May-25	/	/	X	/	O	O	/	O	/	/	/	/	[redacted]		15/5/25
	Jun-25	/	/	X	/	O	O	/	O	/	/	/	/	[redacted]		8/6/25
	Jul-25	/	/	X	/	O	O	/	O	/	/	/	/	[redacted]		11/7/25
	Aug-25	/	/	X	/	O	O	/	O	/	/	/	/	[redacted]		11/8/25
	Sep-25	/	/	X	/	O	O	/	O	/	/	/	/	[redacted]		12/9/25
	Oct-25	/	/	X	/	O	O	/	O	/	/	/	/	[redacted]		14/10/25
	Nov-25	/	/	X	/	O	O	/	O	/	/	/	/	[redacted]		12/11/25
	Dec-25	/	/	X	/	O	O	/	O	/	/	/	/	[redacted]		16/12/25

/ ปกติ X ไม่ปกติ 7ครั้ง O ไม่มี

แบบฟอร์มตรวจเช็คตู้ดับเพลิง ประจำปี 2025

รหัสตู้ ระ...	ว/ด/ป	ตู้ดับเพลิง, Fire Hose Cabinet								ถังดับเพลิง				ผู้ตรวจ		วันที่ตรวจเช็ค
		ประตูตู้	ความสะอาด-กระจก	ฝาทองเหลือง-ไข่	สายฉีดน้ำดับเพลิง	สายต่อดับเพลิง	หัวฉีดทองเหลือง	วาล์วเปิด-ปิด	ขวาน	มาตรวัด	สังกัง	สลักนิรภัย	สาย-หัวฉีด	ช่าง	หัวหน้าช่าง	
Fire Hose Cabinet 1 - 24 Building B Floor 1/1	Jan-25	/	/	/	/	O	O	/	O	/	/	/	/	[redacted]		3/1/25
	Feb-25	/	/	/	/	O	O	/	O	/	/	/	/	[redacted]		13/2/25
	Mar-25	/	/	/	/	O	O	/	O	/	/	/	/	[redacted]		23/3/25
	Apr-25	/	/	/	/	O	O	/	O	/	/	/	/	[redacted]		9/4/25
	May-25	/	/	/	/	O	O	/	O	/	/	/	/	[redacted]		15/5/25
	Jun-25	/	/	/	/	O	O	/	O	/	/	/	/	[redacted]		8/6/25
	Jul-25	/	/	/	/	O	O	/	O	/	/	/	/	[redacted]		11/7/25
	Aug-25	/	/	/	/	O	O	/	O	/	/	/	/	[redacted]		11/8/25
	Sep-25	/	/	/	/	O	O	/	O	/	/	/	/	[redacted]		12/9/25
	Oct-25	/	/	/	/	O	O	/	O	/	/	/	/	[redacted]		14/10/25
	Nov-25	/	/	/	/	O	O	/	O	/	/	/	/	[redacted]		12/11/25
	Dec-25	/	/	/	/	O	O	/	O	/	/	/	/	[redacted]		16/12/25

/ ปกติ X ไม่ปกติ O ไม่มี

แบบฟอร์มตรวจเช็คตู้ดับเพลิง ประจำปี 2025

รหัสตู้ St...	ว/ด/ป	ตู้ดับเพลิง, Fire Hose Cabinet								ถังดับเพลิง				ผู้ตรวจ		วันที่ตรวจเช็ค
		ประตูตู้	ความสะอาด-กระจก	ฝาทองเหลือง-ไข่	สายฉีดน้ำดับเพลิง	สายต่อดับเพลิง	หัวฉีดทองเหลือง	วาล์วเปิด-ปิด	ขวาน	มาตรวัด	ตังถัง	สลักนิรภัย	สาย-หัวฉีด	ช่าง	หัวหน้าช่าง	
Fire Hose Cabinet 1 - 24 Building B Floor 1/12	Jan-25	/	/	/	/	O	O	/	O	/	/	/	/	[redacted]		3/1/25
	Feb-25	/	/	/	/	O	O	/	O	/	/	/	/	[redacted]		13/2/25
	Mar-25	/	/	/	/	O	O	/	O	/	/	/	/	[redacted]		23/3/25
	Apr-25	/	/	/	/	O	O	/	O	/	/	/	/	[redacted]		9/4/25
	May-25	/	/	/	/	O	O	/	O	/	/	/	/	[redacted]		9/5/25
	Jun-25	/	/	/	/	O	O	/	O	/	/	/	/	[redacted]		8/6/25
	Jul-25	/	/	/	/	O	O	/	O	/	/	/	/	[redacted]		11/7/25
	Aug-25	/	/	/	/	O	O	/	O	/	/	/	/	[redacted]		11/8/25
	Sep-25	/	/	/	/	O	O	/	O	/	/	/	/	[redacted]		12/9/25
	Oct-25	/	/	/	/	O	O	/	O	/	/	/	/	[redacted]		14/10/25
	Nov-25	/	/	/	/	O	O	/	O	/	/	/	/	[redacted]		12/11/25
	Dec-25	/	/	/	/	O	O	/	O	/	/	/	/	[redacted]		16/12/25

/ ปกติ X ไม่ปกติ O ไม่มี

แบบฟอร์มตรวจเช็คตู้ดับเพลิง ประจำปี 2025

รหัสตู้ St...	ว/ด/ป	ตู้ดับเพลิง, Fire Hose Cabinet								ถังดับเพลิง				ผู้ตรวจ		วันที่ตรวจเช็ค
		ประตูตู้	ความสะอาด-กระจก	ฝาทองเหลือง-ไข่	สายฉีดน้ำดับเพลิง	สายต่อดับเพลิง	หัวฉีดทองเหลือง	วาล์วเปิด-ปิด	ขวาน	มาตรวัด	ตังถัง	สลักนิรภัย	สาย-หัวฉีด	ช่าง	หัวหน้าช่าง	
Fire Hose Cabinet 1 - 24 Building B Floor 4/12	Jan-25	/	/	X	/	O	O	/	O	/	/	/	/	[redacted]		3/1/25
	Feb-25	/	/	X	/	O	O	/	O	/	/	/	/	[redacted]		13/2/25
	Mar-25	/	/	X	/	O	O	/	O	/	/	/	/	[redacted]		23/3/23
	Apr-25	/	/	X	/	O	O	/	O	/	/	/	/	[redacted]		9/4/25
	May-25	/	/	X	/	O	O	/	O	/	/	/	/	[redacted]		9/5/25
	Jun-25	/	/	X	/	O	O	/	O	/	/	/	/	[redacted]		8/6/25
	Jul-25	/	/	X	/	O	O	/	O	/	/	/	/	[redacted]		11/7/25
	Aug-25	/	/	X	/	O	O	/	O	/	/	/	/	[redacted]		11/8/25
	Sep-25	/	/	X	/	O	O	/	O	/	/	/	/	[redacted]		12/9/25
	Oct-25	/	/	X	/	O	O	/	O	/	/	/	/	[redacted]		14/10/25
	Nov-25	/	/	X	/	O	O	/	O	/	/	/	/	[redacted]		12/11/25
	Dec-25	/	/	X	/	O	O	/	O	/	/	/	/	[redacted]		16/12/25

/ ปกติ X ไม่ปกติ 7,25,26 O ไม่มี

แบบฟอร์มตรวจเช็คตู้ดับเพลิง ประจำปี 2025

รหัสตู้ ระ...	ว/ด/ป	ตู้ดับเพลิง, Fire Hose Cabinet								ถังดับเพลิง				ยุ่ตราจ		วันที่ตรวจเช็ค
		ประตูตู้	ความสะอาด-กระจก	ฝาทองเหลือง-โซ่	สายฉีดน้ำดับเพลิง	สายต่อดับเพลิง	หัวฉีดทองเหลือง	วาล์วเปิด-ปิด	ขวาน	มาตรวัด	ตัวถัง	สลักนิรภัย	สาย-หัวฉีด	ช่าง	หัวหน้าช่าง	
Fire Hose Cabinet 1 - 24 Building B Floor 5/1	Jan-25	/	/	/	/	O	O	/	O	/	/	/	/	[redacted]		3/1/25
	Feb-25	/	/	/	/	O	O	/	O	/	/	/	/	[redacted]		13/2/25
	Mar-25	/	/	/	/	O	O	/	O	/	/	/	/	[redacted]		25/3/25
	Apr-25	/	/	/	/	O	O	/	O	/	/	/	/	[redacted]		9/4/25
	May-25	/	/	/	/	O	O	/	O	/	/	/	/	[redacted]		9/5/25
	Jun-25	/	/	/	/	O	O	/	O	/	/	/	/	[redacted]		8/6/25
	Jul-25	/	/	/	/	O	O	/	O	/	/	/	/	[redacted]		11/7/25
	Aug-25	/	/	/	/	O	O	/	O	/	/	/	/	[redacted]		11/8/25
	Sep-25	/	/	/	/	O	O	/	O	/	/	/	/	[redacted]		12/9/25
	Oct-25	/	/	/	/	O	O	/	O	/	/	/	/	[redacted]		17/10/25
	Nov-25	/	/	/	/	O	O	/	O	/	/	/	/	[redacted]		12/11/25
	Dec-25	/	/	/	/	O	O	/	O	/	/	/	/	[redacted]		16/12/25

/ ปกติ X ไม่ปกติ O ไม่มี

แบบฟอร์มตรวจเช็คตู้ดับเพลิง ประจำปี 2025

รหัสตู้ ระ...	ว/ด/ป	ตู้ดับเพลิง, Fire Hose Cabinet								ถังดับเพลิง				ยุ่ตราจ		วันที่ตรวจเช็ค
		ประตูตู้	ความสะอาด-กระจก	ฝาทองเหลือง-โซ่	สายฉีดน้ำดับเพลิง	สายต่อดับเพลิง	หัวฉีดทองเหลือง	วาล์วเปิด-ปิด	ขวาน	มาตรวัด	ตัวถัง	สลักนิรภัย	สาย-หัวฉีด	ช่าง	หัวหน้าช่าง	
Fire Hose Cabinet 1 - 24 Building B Floor 5/2	Jan-25	/	/	/	/	O	O	/	O	/	/	/	/	[redacted]		3/1/25
	Feb-25	/	/	/	/	O	O	/	O	/	/	/	/	[redacted]		13/2/25
	Mar-25	/	/	/	/	O	O	/	O	/	/	/	/	[redacted]		27/3/25
	Apr-25	/	/	/	/	O	O	/	O	/	/	/	/	[redacted]		9/4/25
	May-25	/	/	/	/	O	O	/	O	/	/	/	/	[redacted]		9/5/25
	Jun-25	/	/	/	/	O	O	/	O	/	/	/	/	[redacted]		8/6/25
	Jul-25	/	/	/	/	O	O	/	O	/	/	/	/	[redacted]		11/7/25
	Aug-25	/	/	/	/	O	O	/	O	/	/	/	/	[redacted]		11/8/25
	Sep-25	/	/	/	/	O	O	/	O	/	/	/	/	[redacted]		12/9/25
	Oct-25	/	/	/	/	O	O	/	O	/	/	/	/	[redacted]		14/10/25
	Nov-25	/	/	/	/	O	O	/	O	/	/	/	/	[redacted]		12/11/25
	Dec-25	/	/	/	/	O	O	/	O	/	/	/	/	[redacted]		16/12/25

/ ปกติ X ไม่ปกติ O ไม่มี

แบบฟอร์มตรวจเช็คตู้ดับเพลิง ประจำปี 2025

รหัสตู้ ระ..	ว/ด/ป	ตู้ดับเพลิง, Fire Hose Cabinet								ถังดับเพลิง				ผู้ตรวจ		วันที่ตรวจเช็ค
		ประตูตู้	ความสะอาด-กระจก	ฝาทองเหลือง-โซ่	สายฉีดน้ำดับเพลิง	สายต่อดับเพลิง	หัวฉีดทองเหลือง	วาล์วเปิด-ปิด	ขวาน	มาตรวัด	ตัวถัง	สลักนิรภัย	สาย-หัวฉีด	ช่าง	หัวหน้าช่าง	
Fire Hose Cabinet 1 - 24 Building B Floor 5/3	Jan-25	/	/	/	/	O	O	/	O	/	/	/	/	[redacted]		3/1/25
	Feb-25	/	/	/	/	O	O	/	O	/	/	/	/	[redacted]		13/2/25
	Mar-25	/	/	/	/	O	O	/	O	/	/	/	/	[redacted]		23/3/25
	Apr-25	/	/	/	/	O	O	/	O	/	/	/	/	[redacted]		9/4/25
	May-25	/	/	/	/	O	O	/	O	/	/	/	/	[redacted]		9/5/25
	Jun-25	/	/	/	/	O	O	/	O	/	/	/	/	[redacted]		8/6/25
	Jul-25	/	/	/	/	O	O	/	O	/	/	/	/	[redacted]		11/7/25
	Aug-25	/	/	/	/	O	O	/	O	/	/	/	/	[redacted]		11/8/25
	Sep-25	/	/	/	/	O	O	/	O	/	/	/	/	[redacted]		12/9/25
	Oct-25	/	/	/	/	O	O	/	O	/	/	/	/	[redacted]		14/10/25
	Nov-25	/	/	/	/	O	O	/	O	/	/	/	/	[redacted]		12/11/25
	Dec-25	/	/	/	/	O	O	/	O	/	/	/	/	[redacted]		16/12/25

/ ปกติ X ไม่ปกติ O ไม่มี

แบบฟอร์มตรวจเช็คตู้ดับเพลิง ประจำปี 2025

รหัสตู้ ระ...	ว/ด/ป	ตู้ดับเพลิง, Fire Hose Cabinet								ถังดับเพลิง				ผู้ตรวจ		วันที่ตรวจเช็ค
		ประตูตู้	ความสะอาด-กระจก	ฝาทองเหลือง-โซ่	สายฉีดน้ำดับเพลิง	สายต่อดับเพลิง	หัวฉีดทองเหลือง	วาล์วเปิด-ปิด	ขวาน	มาตรวัด	ตัวถัง	สลักนิรภัย	สาย-หัวฉีด	ช่าง	หัวหน้าช่าง	
Fire Hose Cabinet 1 - 24 Building B Floor 6/1	Jan-25	/	/	/	/	O	O	/	O	/	/	/	/	[redacted]		2/1/25
	Feb-25	/	/	/	/	O	O	/	O	/	/	/	/	[redacted]		13/2/25
	Mar-25	/	/	/	/	O	O	/	O	/	/	/	/	[redacted]		23/3/25
	Apr-25	/	/	/	/	O	O	/	O	/	/	/	/	[redacted]		9/4/25
	May-25	/	/	/	/	O	O	/	O	/	/	/	/	[redacted]		9/5/25
	Jun-25	/	/	/	/	O	O	/	O	/	/	/	/	[redacted]		8/6/25
	Jul-25	/	/	/	/	O	O	/	O	/	/	/	/	[redacted]		11/7/25
	Aug-25	/	/	/	/	O	O	/	O	/	/	/	/	[redacted]		11/8/25
	Sep-25	/	/	/	/	O	O	/	O	/	/	/	/	[redacted]		12/9/25
	Oct-25	/	/	/	/	O	O	/	O	/	/	/	/	[redacted]		14/10/25
	Nov-25	/	/	/	/	O	O	/	O	/	/	/	/	[redacted]		12/11/25
	Dec-25	/	/	/	/	O	O	/	O	/	/	/	/	[redacted]		16/12/25

/ ปกติ X ไม่ปกติ O ไม่มี

แบบฟอร์มตรวจเช็คตู้ดับเพลิง ประจำปี 2025

รหัสตู้ St...	ว/ด/ป	ตู้ดับเพลิง, Fire Hose Cabinet								ถังดับเพลิง				ผู้ตรวจ		วันที่ตรวจเช็ค
		ประตูตู้	ความสะอาด-กระจก	ฝาทองเหลือง-โซ่	สายฉีดน้ำดับเพลิง	สายต่อดับเพลิง	หัวฉีดทองเหลือง	วาล์วเปิด-ปิด	ขวาน	มาตรวัด	ตัวถัง	สลักนิรภัย	สาย-หัวฉีด	ช่าง	หัวหน้าช่าง	
Fire Hose Cabinet 1 - 24 Building B Floor 6/6	Jan-25	/	/	X	/	O	O	/	O	/	/	/	/	[redacted]		3/1/25
	Feb-25	/	/	X	/	O	O	/	O	/	/	/	/			3/2/25
	Mar-25	/	/	X	/	O	O	/	O	/	/	/	/			25/3/25
	Apr-25	/	/	X	/	O	O	/	O	/	/	/	/			9/4/25
	May-25	/	/	X	/	O	O	/	O	/	/	/	/			9/5/25
	Jun-25	/	/	X	/	O	O	/	O	/	/	/	/			8/6/25
	Jul-25	/	/	X	/	O	O	/	O	/	/	/	/			11/7/25
	Aug-25	/	/	X	/	O	O	/	O	/	/	/	/			11/8/25
	Sep-25	/	/	X	/	O	O	/	O	/	/	/	/			12/9/25
	Oct-25	/	/	X	/	O	O	/	O	/	/	/	/			14/10/25
	Nov-25	/	/	X	/	O	O	/	O	/	/	/	/			19/11/25
	Dec-25	/	/	X	/	O	O	/	O	/	/	/	/			16/12/25

/ ปกติ X ไม่ปกติ ไม่มีใช้ O ไม่มี

แบบฟอร์มตรวจเช็คตู้ดับเพลิง ประจำปี 2025

รหัสตู้ St...	ว/ด/ป	ตู้ดับเพลิง, Fire Hose Cabinet								ถังดับเพลิง				ผู้ตรวจ		วันที่ตรวจเช็ค
		ประตูตู้	ความสะอาด-กระจก	ฝาทองเหลือง-โซ่	สายฉีดน้ำดับเพลิง	สายต่อดับเพลิง	หัวฉีดทองเหลือง	วาล์วเปิด-ปิด	ขวาน	มาตรวัด	ตัวถัง	สลักนิรภัย	สาย-หัวฉีด	ช่าง	หัวหน้าช่าง	
Fire Hose Cabinet 1 - 24 Building B Floor 6/3	Jan-25	/	/	X	/	O	O	/	O	/	/	/	/	[redacted]		3/1/25
	Feb-25	/	/	X	/	O	O	/	O	/	/	/	/			13/2/25
	Mar-25	/	/	X	/	O	O	/	O	/	/	/	/			25/3/25
	Apr-25	/	/	X	/	O	O	/	O	/	/	/	/			9/4/25
	May-25	/	/	X	/	O	O	/	O	/	/	/	/			9/5/25
	Jun-25	/	/	X	/	O	O	/	O	/	/	/	/			8/6/25
	Jul-25	/	/	X	/	O	O	/	O	/	/	/	/			11/7/25
	Aug-25	/	/	X	/	O	O	/	O	/	/	/	/			11/8/25
	Sep-25	/	/	X	/	O	O	/	O	/	/	/	/			12/9/25
	Oct-25	/	/	X	/	O	O	/	O	/	/	/	/			14/10/25
	Nov-25	/	/	X	/	O	O	/	O	/	/	/	/			12/11/25
	Dec-25	/	/	X	/	O	O	/	O	/	/	/	/			16/12/25

/ ปกติ X ไม่ปกติ ไม่มีใช้ O ไม่มี

แบบฟอร์มตรวจเช็คตู้ดับเพลิง ประจำปี 2025

รหัสตู้ St...	ว/ด/ป	ตู้ดับเพลิง, Fire Hose Cabinet								ถังดับเพลิง				ผู้ตรวจ		วันที่ตรวจเช็ค
		ประตูตู้	ความสะอาด-กระจก	ฝาทองเหลือง-โซ่	สายฉีดน้ำดับเพลิง	สายต่อดับเพลิง	หัวฉีดทองเหลือง	วาล์วเปิด-ปิด	ขวาน	มาตรวัด	ตัวถัง	สลักนิรภัย	สาย-หัวฉีด	ช่าง	หัวหน้าช่าง	
Fire Hose Cabinet 1 - 24 Building B Floor 7/1	Jan-25	/	/	X	/	O	O	/	O	/	/	/	/	[redacted]		3/1/25
	Feb-25	/	/	X	/	O	O	/	O	/	/	/	/			13/2/25
	Mar-25	/	/	X	/	O	O	/	O	/	/	/	/			23/3/25
	Apr-25	/	/	X	/	O	O	/	O	/	/	/	/			9/4/25
	May-25	/	/	X	/	O	O	/	O	/	/	/	/			9/5/25
	Jun-25	/	/	X	/	O	O	/	O	/	/	/	/			8/6/25
	Jul-25	/	/	X	/	O	O	/	O	/	/	/	/			11/7/25
	Aug-25	/	/	X	/	O	O	/	O	/	/	/	/			11/8/25
	Sep-25	/	/	X	/	O	O	/	O	/	/	/	/			12/9/25
	Oct-25	/	/	X	/	O	O	/	O	/	/	/	/			14/10/25
	Nov-25	/	/	X	/	O	O	/	O	/	/	/	/			12/11/25
	Dec-25	/	/	X	/	O	O	/	O	/	/	/	/	[redacted]		16/12/25

/ ปกติ X ไม่ปกติ ไม่มีน้ำ O ไม่มี

แบบฟอร์มตรวจเช็คตู้ดับเพลิง ประจำปี 2025

รหัสตู้ St...	ว/ด/ป	ตู้ดับเพลิง, Fire Hose Cabinet								ถังดับเพลิง				ผู้ตรวจ		วันที่ตรวจเช็ค
		ประตูตู้	ความสะอาด-กระจก	ฝาทองเหลือง-โซ่	สายฉีดน้ำดับเพลิง	สายต่อดับเพลิง	หัวฉีดทองเหลือง	วาล์วเปิด-ปิด	ขวาน	มาตรวัด	ตัวถัง	สลักนิรภัย	สาย-หัวฉีด	ช่าง	หัวหน้าช่าง	
Fire Hose Cabinet 1 - 24 Building B Floor 7/2	Jan-25	/	/	/	/	O	O	/	O	/	/	/	/	[redacted]		5/1/25
	Feb-25	/	/	/	/	O	O	/	O	/	/	/	/			13/2/25
	Mar-25	/	/	/	/	O	O	/	O	/	/	/	/			23/3/25
	Apr-25	/	/	/	/	O	O	/	O	/	/	/	/			9/4/25
	May-25	/	/	/	/	O	O	/	O	/	/	/	/			9/5/25
	Jun-25	/	/	/	/	O	O	/	O	/	/	/	/			8/6/25
	Jul-25	/	/	/	/	O	O	/	O	/	/	/	/			11/7/25
	Aug-25	/	/	/	/	O	O	/	O	/	/	/	/			11/8/25
	Sep-25	/	/	/	/	O	O	/	O	/	/	/	/			12/9/25
	Oct-25	/	/	/	/	O	O	/	O	/	/	/	/			14/10/25
	Nov-25	/	/	/	/	O	O	/	O	/	/	/	/			12/11/25
	Dec-25	/	/	/	/	O	O	/	O	/	/	/	/	[redacted]		16/12/25

/ ปกติ X ไม่ปกติ O ไม่มี

แบบฟอร์มตรวจเช็คตู้ดับเพลิง ประจำปี 2025

รหัสตู้ St...	ว/ด/ปี	ตู้ดับเพลิง, Fire Hose Cabinet								ถังดับเพลิง				ผู้ตรวจ		วันที่ตรวจเช็ค
		ประตูตู้	ความสะอาด-กระจก	ฝาทองเหลือง-โซ่	สายฉีดน้ำดับเพลิง	สายต่อดับเพลิง	หัวฉีดทองเหลือง	วาล์วเปิด-ปิด	ขวาน	มาตรวัด	ตัวถัง	สลักนิรภัย	สาย-หัวฉีด	ช่าง	หัวหน้าช่าง	
Fire Hose Cabinet 1 - 24 Building B Floor 7/3	Jan-25	/	/	X	/	O	O	/	O	/	/	/	/	[redacted]		9/1/25
	Feb-25	/	/	X	/	O	O	/	O	/	/	/	/			13/2/25
	Mar-25	/	/	X	/	O	O	/	O	/	/	/	/			23/3/25
	Apr-25	/	/	X	/	O	O	/	O	/	/	/	/			9/4/25
	May-25	/	/	X	/	O	O	/	O	/	/	/	/			9/5/25
	Jun-25	/	/	X	/	O	O	/	O	/	/	/	/			5/6/25
	Jul-25	/	/	X	/	O	O	/	O	/	/	/	/			11/7/25
	Aug-25	/	/	X	/	O	O	/	O	/	/	/	/			11/8/25
	Sep-25	/	/	X	/	O	O	/	O	/	/	/	/			12/9/25
	Oct-25	/	/	X	/	O	O	/	O	/	/	/	/			14/10/25
	Nov-25	/	/	X	/	O	O	/	O	/	/	/	/			10/11/25
	Dec-25	/	/	X	/	O	O	/	O	/	/	/	/			16/12/25

/ ปกติ X ไม่ปกติ ไม่มีน้ำ O ไม่มี

แบบฟอร์มตรวจเช็คตู้ดับเพลิง ประจำปี 2025

รหัสตู้ St...	ว/ด/ปี	ตู้ดับเพลิง, Fire Hose Cabinet								ถังดับเพลิง				ผู้ตรวจ		วันที่ตรวจเช็ค
		ประตูตู้	ความสะอาด-กระจก	ฝาทองเหลือง-โซ่	สายฉีดน้ำดับเพลิง	สายต่อดับเพลิง	หัวฉีดทองเหลือง	วาล์วเปิด-ปิด	ขวาน	มาตรวัด	ตัวถัง	สลักนิรภัย	สาย-หัวฉีด	ช่าง	หัวหน้าช่าง	
Fire Hose Cabinet 1 - 24 Building B Floor 9/6	Jan-25	/	/	/	/	O	O	/	O	/	/	/	/	[redacted]		3/1/25
	Feb-25	/	/	/	/	O	O	/	O	/	/	/	/			18/2/25
	Mar-25	/	/	/	/	O	O	/	O	/	/	/	/			23/3/25
	Apr-25	/	/	/	/	O	O	/	O	/	/	/	/			9/4/25
	May-25	/	/	/	/	O	O	/	O	/	/	/	/			9/5/25
	Jun-25	/	/	/	/	O	O	/	O	/	/	/	/			9/8/25
	Jul-25	/	/	/	/	O	O	/	O	/	/	/	/			1/7/25
	Aug-25	/	/	/	/	O	O	/	O	/	/	/	/			1/8/25
	Sep-25	/	/	/	/	O	O	/	O	/	/	/	/			2/9/25
	Oct-25	/	/	/	/	O	O	/	O	/	/	/	/			4/10/25
	Nov-25	/	/	/	/	O	O	/	O	/	/	/	/			2/11/25
	Dec-25					O	O		O							

/ ปกติ X ไม่ปกติ O ไม่มี

แบบฟอร์มตรวจเช็คตู้ดับเพลิง ประจำปี 2025

ชนิดตู้ St...	ว/ด/ป	ตู้ดับเพลิง, Fire Hose Cabinet								ถังดับเพลิง				ผู้ตรวจ		วันที่ตรวจเช็ค
		ประตูตู้	ความสะอาด-กระจก	ผ้าทองเหลือง-โซ่	สายฉีดน้ำดับเพลิง	สายต่อดับเพลิง	หัวฉีดทองเหลือง	วาล์วเปิด-ปิด	ขวาน	มาตรวัด	ตัวถัง	สลักนิรภัย	สาย-หัวฉีด	ช่าง	หัวหน้าช่าง	
Fire Hose Cabinet 1 - 24 Building B Floor 9/1	Jan-25	/	/	/	/	O	O	/	O	/	/	/	/	[redacted]		3/1/25
	Feb-25	/	/	/	/	O	O	/	O	/	/	/	/	[redacted]		17/2/25
	Mar-25	/	/	/	/	O	O	/	O	/	/	/	/	[redacted]		23/3/25
	Apr-25	/	/	/	/	O	O	/	O	/	/	/	/	[redacted]		9/4/25
	May-25	/	/	/	/	O	O	/	O	/	/	/	/	[redacted]		9/5/25
	Jun-25	/	/	/	/	O	O	/	O	/	/	/	/	[redacted]		8/6/25
	Jul-25	/	/	/	/	O	O	/	O	/	/	/	/	[redacted]		11/7/25
	Aug-25	/	/	/	/	O	O	/	O	/	/	/	/	[redacted]		1/8/25
	Sep-25	/	/	/	/	O	O	/	O	/	/	/	/	[redacted]		12/9/25
	Oct-25	/	/	/	/	O	O	/	O	/	/	/	/	[redacted]		14/10/25
	Nov-25	/	/	/	/	O	O	/	O	/	/	/	/	[redacted]		12/11/25
	Dec-25	/	/	/	/	O	O	/	O	/	/	/	/	[redacted]		

/ ปกติ X ไม่ปกติ O ไม่มี

แบบฟอร์มตรวจเช็คตู้ดับเพลิง ประจำปี 2025

ชนิดตู้ St...	ว/ด/ป	ตู้ดับเพลิง, Fire Hose Cabinet								ถังดับเพลิง				ผู้ตรวจ		วันที่ตรวจเช็ค
		ประตูตู้	ความสะอาด-กระจก	ผ้าทองเหลือง-โซ่	สายฉีดน้ำดับเพลิง	สายต่อดับเพลิง	หัวฉีดทองเหลือง	วาล์วเปิด-ปิด	ขวาน	มาตรวัด	ตัวถัง	สลักนิรภัย	สาย-หัวฉีด	ช่าง	หัวหน้าช่าง	
Fire Hose Cabinet 1 - 24 Building B Floor 9/3	Jan-25	/	/	/	/	O	O	/	O	/	/	/	/	[redacted]		3/1/25
	Feb-25	/	/	/	/	O	O	/	O	/	/	/	/	[redacted]		13/2/25
	Mar-25	/	/	/	/	O	O	/	O	/	/	/	/	[redacted]		23/3/25
	Apr-25	/	/	/	/	O	O	/	O	/	/	/	/	[redacted]		9/4/25
	May-25	/	/	/	/	O	O	/	O	/	/	/	/	[redacted]		9/5/25
	Jun-25	/	/	/	/	O	O	/	O	/	/	/	/	[redacted]		8/6/25
	Jul-25	/	/	/	/	O	O	/	O	/	/	/	/	[redacted]		11/7/25
	Aug-25	/	/	/	/	O	O	/	O	/	/	/	/	[redacted]		11/8/25
	Sep-25	/	/	/	/	O	O	/	O	/	/	/	/	[redacted]		12/9/25
	Oct-25	/	/	/	/	O	O	/	O	/	/	/	/	[redacted]		14/10/25
	Nov-25	/	/	/	/	O	O	/	O	/	/	/	/	[redacted]		12/11/25
	Dec-25					O	O		O					[redacted]		

/ ปกติ X ไม่ปกติ O ไม่มี

แบบฟอร์มตรวจเช็คตู้ดับเพลิง ประจำปี 2025

รหัสตู้ St...	ว/ด/ป	ตู้ดับเพลิง, Fire Hose Cabinet								ถังดับเพลิง				ผู้ตรวจ		วันที่ตรวจเช็ค
		ประตูตู้	ความสะอาด-กระจก	ฝาทองเหลือง-ไข่	สายฉีดน้ำดับเพลิง	สายต่อดับเพลิง	หัวฉีดทองเหลือง	วาล์วเปิด-ปิด	ขวาน	มาตรวัด	ตังถัง	สลักนิรภัย	สาย-หัวฉีด	ช่าง	หัวหน้าช่าง	
Fire Hose Cabinet 1 - 24 Building A Floor 1/1	Jan-25	/	/	/	/	O	O	/	O	/	/	/	/	[redacted]		1/1/25
	Feb-25	/	/	/	/	O	O	/	O	/	/	/	/	[redacted]		13/2/25
	Mar-25	/	/	/	/	O	O	/	O	/	/	/	/	[redacted]		22/3/25
	Apr-25	/	/	/	/	O	O	/	O	/	/	/	/	[redacted]		09/4/25
	May-25	/	/	/	/	O	O	/	O	/	/	/	/	[redacted]		9/5/25
	Jun-25	/	/	/	/	O	O	/	O	/	/	/	/	[redacted]		8/6/25
	Jul-25	/	/	/	/	O	O	/	O	/	/	/	/	[redacted]		11/7/25
	Aug-25	/	/	/	/	O	O	/	O	/	/	/	/	[redacted]		11/8/25
	Sep-25	/	/	/	/	O	O	/	O	/	/	/	/	[redacted]		9/9/25
	Oct-25	/	/	/	/	O	O	/	O	/	/	/	/	[redacted]		14/10/25
	Nov-25	/	/	/	/	O	O	/	O	/	/	/	/	[redacted]		11/11/25
	Dec-25	/	/	/	/	O	O	/	O	/	/	/	/	[redacted]		16/12/25

/ ปกติ X ไม่ปกติ O ไม่มี

แบบฟอร์มตรวจเช็คตู้ดับเพลิง ประจำปี 2025

รหัสตู้ St...	ว/ด/ป	ตู้ดับเพลิง, Fire Hose Cabinet								ถังดับเพลิง				ผู้ตรวจ		วันที่ตรวจเช็ค
		ประตูตู้	ความสะอาด-กระจก	ฝาทองเหลือง-ไข่	สายฉีดน้ำดับเพลิง	สายต่อดับเพลิง	หัวฉีดทองเหลือง	วาล์วเปิด-ปิด	ขวาน	มาตรวัด	ตังถัง	สลักนิรภัย	สาย-หัวฉีด	ช่าง	หัวหน้าช่าง	
Fire Hose Cabinet 1 - 24 Building A Floor 1/1	Jan-25	/	/	/	/	O	O	/	O	/	/	/	/	[redacted]		2/1/25
	Feb-25	/	/	/	/	O	O	/	O	/	/	/	/	[redacted]		13/2/25
	Mar-25	/	/	/	/	O	O	/	O	/	/	/	/	[redacted]		22/3/25
	Apr-25	/	/	/	/	O	O	/	O	/	/	/	/	[redacted]		9/4/25
	May-25	/	/	/	/	O	O	/	O	/	/	/	/	[redacted]		9/5/25
	Jun-25	/	/	/	/	O	O	/	O	/	/	/	/	[redacted]		8/6/25
	Jul-25	/	/	/	/	O	O	/	O	/	/	/	/	[redacted]		11/7/25
	Aug-25	/	/	/	/	O	O	/	O	/	/	/	/	[redacted]		11/8/25
	Sep-25	/	/	/	/	O	O	/	O	/	/	/	/	[redacted]		9/9/25
	Oct-25	/	/	/	/	O	O	/	O	/	/	/	/	[redacted]		14/10/25
	Nov-25	/	/	/	/	O	O	/	O	/	/	/	/	[redacted]		15/11/25
	Dec-25	/	/	/	/	O	O	/	O	/	/	/	/	[redacted]		16/12/25

/ ปกติ X ไม่ปกติ O ไม่มี

dcondo mine

แบบฟอร์มตรวจเช็คตู้ดับเพลิง ประจำปี 2025

JLL

รหัสตู้ St...	ว/ด/ป	ตู้ดับเพลิง, Fire Hose Cabinet								ถังดับเพลิง				ผู้ตรวจ		วันที่ตรวจเช็ค
		ประตูตู้	ความสะอาด-กระจก	ผ้าทองเหลือง-โซ่	สายฉีดน้ำดับเพลิง	สายต่อดับเพลิง	หัวฉีดทองเหลือง	วาล์วเปิด-ปิด	ขวาน	มาตรวัด	ตัวถัง	สลักนิรภัย	สาย-หัวฉีด	ช่าง	หัวหน้าช่าง	
Fire Hose Cabinet 1 - 24 Building A Floor 1/3	Jan-25	/	/	/	/	O	O	/	O	/	/	/	/	[redacted]		2/1/25
	Feb-25	/	/	/	/	O	O	/	O	/	/	/	/	[redacted]		13/2/25
	Mar-25	/	/	/	/	O	O	/	O	/	/	/	/	[redacted]		22/3/25
	Apr-25	/	/	/	/	O	O	/	O	/	/	/	/	[redacted]		9/4/25
	May-25	/	/	/	/	O	O	/	O	/	/	/	/	[redacted]		9/5/25
	Jun-25	/	/	/	/	O	O	/	O	/	/	/	/	[redacted]		8/6/25
	Jul-25	/	/	/	/	O	O	/	O	/	/	/	/	[redacted]		11/7/25
	Aug-25	/	/	/	/	O	O	/	O	/	/	/	/	[redacted]		11/8/25
	Sep-25	/	/	/	/	O	O	/	O	/	/	/	/	[redacted]		9/9/25
	Oct-25	/	/	/	/	O	O	/	O	/	/	/	/	[redacted]		14/10/25
	Nov-25	/	/	/	/	O	O	/	O	/	/	/	/	[redacted]		13/11/25
	Dec-25	/	/	/	/	O	O	/	O	/	/	/	/	[redacted]		16/12/25

/ ปกติ X ไม่ปกติ O ไม่มี

dcondo mine

แบบฟอร์มตรวจเช็คตู้ดับเพลิง ประจำปี 2025

JLL

รหัสตู้ St...	ว/ด/ป	ตู้ดับเพลิง, Fire Hose Cabinet								ถังดับเพลิง				ผู้ตรวจ		วันที่ตรวจเช็ค
		ประตูตู้	ความสะอาด-กระจก	ผ้าทองเหลือง-โซ่	สายฉีดน้ำดับเพลิง	สายต่อดับเพลิง	หัวฉีดทองเหลือง	วาล์วเปิด-ปิด	ขวาน	มาตรวัด	ตัวถัง	สลักนิรภัย	สาย-หัวฉีด	ช่าง	หัวหน้าช่าง	
Fire Hose Cabinet 1 - 24 Building A Floor 2/3	Jan-25	/	/	/	/	O	O	/	O	/	/	/	/	[redacted]		2/1/25
	Feb-25	/	/	/	/	O	O	/	O	/	/	/	/	[redacted]		13/2/25
	Mar-25	/	/	/	/	O	O	/	O	/	/	/	/	[redacted]		22/3/25
	Apr-25	/	/	/	/	O	O	/	O	/	/	/	/	[redacted]		9/4/25
	May-25	/	/	/	/	O	O	/	O	/	/	/	/	[redacted]		9/5/25
	Jun-25	/	/	/	/	O	O	/	O	/	/	/	/	[redacted]		8/6/25
	Jul-25	/	/	/	/	O	O	/	O	/	/	/	/	[redacted]		11/7/25
	Aug-25	/	/	/	/	O	O	/	O	/	/	/	/	[redacted]		11/8/25
	Sep-25	/	/	/	/	O	O	/	O	/	/	/	/	[redacted]		9/9/25
	Oct-25	/	/	/	/	O	O	/	O	/	/	/	/	[redacted]		14/10/25
	Nov-25	/	/	/	/	O	O	/	O	/	/	/	/	[redacted]		13/11/25
	Dec-25	/	/	/	/	O	O	/	O	/	/	/	/	[redacted]		16/12/25

/ ปกติ X ไม่ปกติ O ไม่มี

แบบฟอร์มตรวจเช็คตู้ดับเพลิง ประจำปี 2025

รหัสตู้ St...	ว/ด/ป	ตู้ดับเพลิง, Fire Hose Cabinet								ถังดับเพลิง				ผู้ตรวจ		วันที่ตรวจเช็ค
		ประตูตู้	ความสะอาด-กระจก	ฝาทองเหลือง-ไข่	สายฉีดน้ำดับเพลิง	สายต่อดับเพลิง	หัวฉีดทองเหลือง	วาล์วเปิด-ปิด	ขวาน	มาตรวัด	ตัวถัง	สลักนิรภัย	สาย-หัวฉีด	ช่าง	หัวหน้าช่าง	
Fire Hose Cabinet 1 - 24 Building A Floor 2/2	Jan-25	/	/	/	/	O	O	/	O	/	/	/	/	[redacted]		2/1/25
	Feb-25	/	/	/	/	O	O	/	O	/	/	/	/	[redacted]		13/2/25
	Mar-25	/	/	/	/	O	O	/	O	/	/	/	/	[redacted]		22/3/25
	Apr-25	/	/	/	/	O	O	/	O	/	/	/	/	[redacted]		9/4/25
	May-25	/	/	/	/	O	O	/	O	/	/	/	/	[redacted]		9/5/25
	Jun-25	/	/	/	/	O	O	/	O	/	/	/	/	[redacted]		8/6/25
	Jul-25	/	/	/	/	O	O	/	O	/	/	/	/	[redacted]		11/7/25
	Aug-25	/	/	/	/	O	O	/	O	/	/	/	/	[redacted]		11/8/25
	Sep-25	/	/	/	/	O	O	/	O	/	/	/	/	[redacted]		9/9/25
	Oct-25	/	/	/	/	O	O	/	O	/	/	/	/	[redacted]		14/10/25
	Nov-25	/	/	/	/	O	O	/	O	/	/	/	/	[redacted]		13/11/25
	Dec-25	/	/	/	/	O	O	/	O	/	/	/	/	[redacted]		16/12/25

/ ปกติ X ไม่ปกติ O ไม่มี

แบบฟอร์มตรวจเช็คตู้ดับเพลิง ประจำปี 2025

รหัสตู้ St...	ว/ด/ป	ตู้ดับเพลิง, Fire Hose Cabinet								ถังดับเพลิง				ผู้ตรวจ		วันที่ตรวจเช็ค
		ประตูตู้	ความสะอาด-กระจก	ฝาทองเหลือง-ไข่	สายฉีดน้ำดับเพลิง	สายต่อดับเพลิง	หัวฉีดทองเหลือง	วาล์วเปิด-ปิด	ขวาน	มาตรวัด	ตัวถัง	สลักนิรภัย	สาย-หัวฉีด	ช่าง	หัวหน้าช่าง	
Fire Hose Cabinet 1 - 24 Building B Floor 1/1	Jan-25	/	/	/	/	O	O	/	O	/	/	/	/	[redacted]		2/1/25
	Feb-25	/	/	/	/	O	O	/	O	/	/	/	/	[redacted]		13/2/25
	Mar-25	/	/	/	/	O	O	/	O	/	/	/	/	[redacted]		22/3/25
	Apr-25	/	/	/	/	O	O	/	O	/	/	/	/	[redacted]		9/4/25
	May-25	/	/	/	/	O	O	/	O	/	/	/	/	[redacted]		9/5/25
	Jun-25	/	/	/	/	O	O	/	O	/	/	/	/	[redacted]		8/6/25
	Jul-25	/	/	/	/	O	O	/	O	/	/	/	/	[redacted]		11/7/25
	Aug-25	/	/	/	/	O	O	/	O	/	/	/	/	[redacted]		11/8/25
	Sep-25	/	/	/	/	O	O	/	O	/	/	/	/	[redacted]		9/9/25
	Oct-25	/	/	/	/	O	O	/	O	/	/	/	/	[redacted]		14/10/25
	Nov-25	/	/	/	/	O	O	/	O	/	/	/	/	[redacted]		13/11/25
	Dec-25	/	/	/	/	O	O	/	O	/	/	/	/	[redacted]		16/12/25

/ ปกติ X ไม่ปกติ O ไม่มี

แบบฟอร์มตรวจเช็คตู้ดับเพลิง ประจำปี 2025

รหัสตู้ St...	ว/ด/ป	ตู้ดับเพลิง, Fire Hose Cabinet								ถังดับเพลิง				ผู้ตรวจ		วันที่ตรวจเช็ค
		ประตูตู้	ความสะอาด-กระจก	ผ้าทองเหลือง-ไข่	สายฉีดน้ำดับเพลิง	สายต่อดับเพลิง	หัวฉีดทองเหลือง	วาล์วเปิด-ปิด	ขวาน	มาตรวัด	ตัวถัง	สลักนิรภัย	สาย-หัวฉีด	ช่าง	หัวหน้าช่าง	
Fire Hose Cabinet 1 - 24 Building A Floor 2/4	Jan-25	/	/	/	/	O	O	/	O	/	/	/	/	[redacted]		2/1/25
	Feb-25	/	/	/	/	O	O	/	O	/	/	/	/			13/2/25
	Mar-25	/	/	/	/	O	O	/	O	/	/	/	/			22/3/25
	Apr-25	/	/	/	/	O	O	/	O	/	/	/	/			9/4/25
	May-25	/	/	/	/	O	O	/	O	/	/	/	/			9/5/25
	Jun-25	/	/	/	/	O	O	/	O	/	/	/	/			8/6/25
	Jul-25	/	/	/	/	O	O	/	O	/	/	/	/			11/7/25
	Aug-25	/	/	/	/	O	O	/	O	/	/	/	/			11/8/25
	Sep-25	/	/	/	/	O	O	/	O	/	/	/	/			9/9/25
	Oct-25	/	/	/	/	O	O	/	O	/	/	/	/			14/10/25
	Nov-25	/	/	/	/	O	O	/	O	/	/	/	/			13/11/25
	Dec-25	/	/	/	/	O	O	/	O	/	/	/	/			16/12/25

/ ปกติ X ไม่ปกติ O ไม่มี

แบบฟอร์มตรวจเช็คตู้ดับเพลิง ประจำปี 2025

รหัสตู้ St...	ว/ด/ป	ตู้ดับเพลิง, Fire Hose Cabinet								ถังดับเพลิง				ผู้ตรวจ		วันที่ตรวจเช็ค
		ประตูตู้	ความสะอาด-กระจก	ผ้าทองเหลือง-ไข่	สายฉีดน้ำดับเพลิง	สายต่อดับเพลิง	หัวฉีดทองเหลือง	วาล์วเปิด-ปิด	ขวาน	มาตรวัด	ตัวถัง	สลักนิรภัย	สาย-หัวฉีด	ช่าง	หัวหน้าช่าง	
Fire Hose Cabinet 1 - 24 Building A Floor 3/4	Jan-25	/	/	/	/	O	O	/	O	/	/	/	/	[redacted]		2/1/25
	Feb-25	/	/	/	/	O	O	/	O	/	/	/	/			13/2/25
	Mar-25	/	/	/	/	O	O	/	O	/	/	/	/			22/3/25
	Apr-25	/	/	/	/	O	O	/	O	/	/	/	/			9/4/25
	May-25	/	/	/	/	O	O	/	O	/	/	/	/			9/5/25
	Jun-25	/	/	/	/	O	O	/	O	/	/	/	/			8/6/25
	Jul-25	/	/	/	/	O	O	/	O	/	/	/	/			11/7/25
	Aug-25	/	/	/	/	O	O	/	O	/	/	/	/			11/8/25
	Sep-25	/	/	/	/	O	O	/	O	/	/	/	/			9/9/25
	Oct-25	/	/	/	/	O	O	/	O	/	/	/	/			14/10/25
	Nov-25	/	/	/	/	O	O	/	O	/	/	/	/			13/11/25
	Dec-25	/	/	/	/	O	O	/	O	/	/	/	/			16/12/25

/ ปกติ X ไม่ปกติ O ไม่มี

dcondo mine

แบบฟอร์มตรวจเช็คตู้ดับเพลิง ประจำปี 2025

JLL

รหัสตู้ ระ...	ว/ด/ป	ตู้ดับเพลิง, Fire Hose Cabinet								ถังดับเพลิง				ผู้ตรวจ		วันที่ตรวจเช็ค
		ประตูตู้	ความสะอาด-กระจก	ผ้าทองเหลือง-ไข่	สายฉีดน้ำดับเพลิง	สายต่อดับเพลิง	หัวฉีดทองเหลือง	วาล์วเปิด-ปิด	ขวาน	มาตรวัด	ตังตัง	สลักนิรภัย	สาย-หัวฉีด	ช่าง	หัวหน้าช่าง	
Fire Hose Cabinet 1 - 24 Building A Floor 2/2	Jan-25	/	/	/	/	O	O	/	O	/	/	/	/	[redacted]		2/1/25
	Feb-25	/	/	/	/	O	O	/	O	/	/	/	/	[redacted]		3/2/21
	Mar-25	/	/	/	/	O	O	/	O	/	/	/	/	[redacted]		22/3/25
	Apr-25	/	/	/	/	O	O	/	O	/	/	/	/	[redacted]		9/4/25
	May-25	/	/	/	/	O	O	/	O	/	/	/	/	[redacted]		9/5/25
	Jun-25	/	/	/	/	O	O	/	O	/	/	/	/	[redacted]		3/6/25
	Jul-25	/	/	/	/	O	O	/	O	/	/	/	/	[redacted]		12/7/25
	Aug-25	/	/	/	/	O	O	/	O	/	/	/	/	[redacted]		11/8/25
	Sep-25	/	/	/	/	O	O	/	O	/	/	/	/	[redacted]		9/9/25
	Oct-25	/	/	/	/	O	O	/	O	/	/	/	/	[redacted]		14/10/25
	Nov-25	/	/	/	/	O	O	/	O	/	/	/	/	[redacted]		13/11/25
	Dec-25	/	/	/	/	O	O	/	O	/	/	/	/	[redacted]		16/12/25

/ ปกติ X ไม่ปกติ O ไม่มี

dcondo mine

แบบฟอร์มตรวจเช็คตู้ดับเพลิง ประจำปี 2025

JLL

รหัสตู้ ระ...	ว/ด/ป	ตู้ดับเพลิง, Fire Hose Cabinet								ถังดับเพลิง				ผู้ตรวจ		วันที่ตรวจเช็ค
		ประตูตู้	ความสะอาด-กระจก	ผ้าทองเหลือง-ไข่	สายฉีดน้ำดับเพลิง	สายต่อดับเพลิง	หัวฉีดทองเหลือง	วาล์วเปิด-ปิด	ขวาน	มาตรวัด	ตังตัง	สลักนิรภัย	สาย-หัวฉีด	ช่าง	หัวหน้าช่าง	
Fire Hose Cabinet 1 - 24 Building A Floor 1/2	Jan-25	/	/	/	/	O	O	/	O	/	/	/	/	[redacted]		2/1/25
	Feb-25	/	/	/	/	O	O	/	O	/	/	/	/	[redacted]		13/2/25
	Mar-25	/	/	/	/	O	O	/	O	/	/	/	/	[redacted]		22/3/25
	Apr-25	/	/	/	/	O	O	/	O	/	/	/	/	[redacted]		9/4/25
	May-25	/	/	/	/	O	O	/	O	/	/	/	/	[redacted]		9/5/25
	Jun-25	/	/	/	/	O	O	/	O	/	/	/	/	[redacted]		3/6/25
	Jul-25	/	/	/	/	O	O	/	O	/	/	/	/	[redacted]		11/7/25
	Aug-25	/	/	/	/	O	O	/	O	/	/	/	/	[redacted]		11/8/25
	Sep-25	/	/	/	/	O	O	/	O	/	/	/	/	[redacted]		9/9/25
	Oct-25	/	/	/	/	O	O	/	O	/	/	/	/	[redacted]		14/10/25
	Nov-25	/	/	/	/	O	O	/	O	/	/	/	/	[redacted]		13/11/25
	Dec-25	/	/	/	/	O	O	/	O	/	/	/	/	[redacted]		16/12/25

/ ปกติ X ไม่ปกติ O ไม่มี

แบบฟอร์มตรวจเช็คตู้ดับเพลิง ประจำปี 2025

รหัสตู้ St...	ว/ด/ป	ตู้ดับเพลิง, Fire Hose Cabinet								ถังดับเพลิง				ผู้ตรวจ		วันที่ตรวจเช็ค
		ประตูตู้	ความสะอาด-กระจก	ฝาทองเหลือง-ไข่	สายฉีดน้ำดับเพลิง	สายต่อดับเพลิง	หัวฉีดทองเหลือง	วาล์วเปิด-ปิด	ขวาน	มาตรวัด	ตัวถัง	สลักนิรภัย	สาย-หัวฉีด	ช่าง	หัวหน้าช่าง	
Fire Hose Cabinet 1 - 24 Building A Floor 1/1	Jan-25	/	/	/	/	O	O	/	O	/	/	/	/	[redacted]		2/1/25
	Feb-25	/	/	/	/	O	O	/	O	/	/	/	/	[redacted]		12/2/25
	Mar-25	/	/	/	/	O	O	/	O	/	/	/	/	[redacted]		22/3/25
	Apr-25	/	/	/	/	O	O	/	O	/	/	/	/	[redacted]		9/4/25
	May-25	/	/	/	/	O	O	/	O	/	/	/	/	[redacted]		9/5/25
	Jun-25	/	/	/	/	O	O	/	O	/	/	/	/	[redacted]		8/6/25
	Jul-25	/	/	/	/	O	O	/	O	/	/	/	/	[redacted]		11/7/25
	Aug-25	/	/	/	/	O	O	/	O	/	/	/	/	[redacted]		11/8/25
	Sep-25	/	/	/	/	O	O	/	O	/	/	/	/	[redacted]		9/9/25
	Oct-25	/	/	/	/	O	O	/	O	/	/	/	/	[redacted]		14/10/25
	Nov-25	/	/	/	/	O	O	/	O	/	/	/	/	[redacted]		13/11/25
	Dec-25	/	/	/	/	O	O	/	O	/	/	/	/	[redacted]		16/12/25

/ ปกติ X ไม่ปกติ O ไม่มี

แบบฟอร์มตรวจเช็คตู้ดับเพลิง ประจำปี 2025

รหัสตู้ St...	ว/ด/ป	ตู้ดับเพลิง, Fire Hose Cabinet								ถังดับเพลิง				ผู้ตรวจ		วันที่ตรวจเช็ค
		ประตูตู้	ความสะอาด-กระจก	ฝาทองเหลือง-ไข่	สายฉีดน้ำดับเพลิง	สายต่อดับเพลิง	หัวฉีดทองเหลือง	วาล์วเปิด-ปิด	ขวาน	มาตรวัด	ตัวถัง	สลักนิรภัย	สาย-หัวฉีด	ช่าง	หัวหน้าช่าง	
Fire Hose Cabinet 1 - 24 Building A Floor 1/1	Jan-25	/	/	/	/	O	O	/	O	/	/	/	/	[redacted]		2/1/25
	Feb-25	/	/	/	/	O	O	/	O	/	/	/	/	[redacted]		3/2/25
	Mar-25	/	/	/	/	O	O	/	O	/	/	/	/	[redacted]		22/3/25
	Apr-25	/	/	/	/	O	O	/	O	/	/	/	/	[redacted]		9/4/25
	May-25	/	/	/	/	O	O	/	O	/	/	/	/	[redacted]		9/5/25
	Jun-25	/	/	/	/	O	O	/	O	/	/	/	/	[redacted]		8/6/25
	Jul-25	/	/	/	/	O	O	/	O	/	/	/	/	[redacted]		11/7/25
	Aug-25	/	/	/	/	O	O	/	O	/	/	/	/	[redacted]		11/8/25
	Sep-25	/	/	/	/	O	O	/	O	/	/	/	/	[redacted]		9/9/25
	Oct-25	/	/	/	/	O	O	/	O	/	/	/	/	[redacted]		14/10/25
	Nov-25	/	/	/	/	O	O	/	O	/	/	/	/	[redacted]		13/11/25
	Dec-25	/	/	/	/	O	O	/	O	/	/	/	/	[redacted]		16/12/25

/ ปกติ X ไม่ปกติ O ไม่มี

แบบฟอร์มตรวจเช็คตู้ดับเพลิง ประจำปี 2025

รหัสตู้ St...	ว/ด/ปี	ตู้ดับเพลิง, Fire Hose Cabinet								ถังดับเพลิง				ผู้ตรวจ		วันที่ตรวจเช็ค
		ประตูตู้	ความสะอาด-กระจก	ฝาทองเหลือง-โซ่	สายฉีดน้ำดับเพลิง	สายต่อดับเพลิง	หัวฉีดทองเหลือง	วาล์วเปิด-ปิด	ขวาน	มาตรวัด	ตั้งถัง	สลักนิรภัย	สาย-หัวฉีด	ช่าง	หัวหน้าช่าง	
Fire Hose Cabinet 1 - 24 Building A Floor 5/1	Jan-25	/	/	/	/	O	O	/	O	/	/	/	/	[redacted]		2/1/25
	Feb-25	/	/	/	/	O	O	/	O	/	/	/	/	[redacted]		13/2/25
	Mar-25	/	/	/	/	O	O	/	O	/	/	/	/	[redacted]		22/3/25
	Apr-25	/	/	/	/	O	O	/	O	/	/	/	/	[redacted]		9/4/25
	May-25	/	/	/	/	O	O	/	O	/	/	/	/	[redacted]		9/5/25
	Jun-25	/	/	/	/	O	O	/	O	/	/	/	/	[redacted]		8/6/25
	Jul-25	/	/	/	/	O	O	/	O	/	/	/	/	[redacted]		11/7/25
	Aug-25	/	/	/	/	O	O	/	O	/	/	/	/	[redacted]		11/8/25
	Sep-25	/	/	/	/	O	O	/	O	/	/	/	/	[redacted]		9/9/25
	Oct-25	/	/	/	/	O	O	/	O	/	/	/	/	[redacted]		14/10/25
	Nov-25	/	/	/	/	O	O	/	O	/	/	/	/	[redacted]		12/11/25
	Dec-25	/	/	/	/	O	O	/	O	/	/	/	/	[redacted]		16/12/25

/ ปกติ X ไม่ปกติ O ไม่มี

แบบฟอร์มตรวจเช็คตู้ดับเพลิง ประจำปี 2025

รหัสตู้ St...	ว/ด/ปี	ตู้ดับเพลิง, Fire Hose Cabinet								ถังดับเพลิง				ผู้ตรวจ		วันที่ตรวจเช็ค
		ประตูตู้	ความสะอาด-กระจก	ฝาทองเหลือง-โซ่	สายฉีดน้ำดับเพลิง	สายต่อดับเพลิง	หัวฉีดทองเหลือง	วาล์วเปิด-ปิด	ขวาน	มาตรวัด	ตั้งถัง	สลักนิรภัย	สาย-หัวฉีด	ช่าง	หัวหน้าช่าง	
Fire Hose Cabinet 1 - 24 Building A Floor 5/2	Jan-25	/	/	/	/	O	O	/	O	/	/	/	/	[redacted]		2/1/25
	Feb-25	/	/	/	/	O	O	/	O	/	/	/	/	[redacted]		13/2/25
	Mar-25	/	/	/	/	O	O	/	O	/	/	/	/	[redacted]		22/3/25
	Apr-25	/	/	/	/	O	O	/	O	/	/	/	/	[redacted]		9/4/25
	May-25	/	/	/	/	O	O	/	O	/	/	/	/	[redacted]		9/5/25
	Jun-25	/	/	/	/	O	O	/	O	/	/	/	/	[redacted]		8/6/25
	Jul-25	/	/	/	/	O	O	/	O	/	/	/	/	[redacted]		11/7/25
	Aug-25	/	/	/	/	O	O	/	O	/	/	/	/	[redacted]		11/8/25
	Sep-25	/	/	/	/	O	O	/	O	/	/	/	/	[redacted]		9/9/25
	Oct-25	/	/	/	/	O	O	/	O	/	/	/	/	[redacted]		14/10/25
	Nov-25	/	/	/	/	O	O	/	O	/	/	/	/	[redacted]		12/11/25
	Dec-25	/	/	/	/	O	O	/	O	/	/	/	/	[redacted]		16/12/25

/ ปกติ X ไม่ปกติ O ไม่มี

แบบฟอร์มตรวจเช็คตู้ดับเพลิง ประจำปี 2025

รหัสตู้ ระ...	ว/ด/ป	ตู้ดับเพลิง, Fire Hose Cabinet								ถังดับเพลิง				ผู้ตรวจ		วันที่ตรวจเช็ค
		ประตูตู้	ความสะอาด-กระจก	ฝาทองเหลือง-โซ่	สายฉีดน้ำดับเพลิง	สายต่อดับเพลิง	หัวฉีดทองเหลือง	วาล์วเปิด-ปิด	ขวาน	มาตรวัด	ตังถัง	สลักนิรภัย	สาย-หัวฉีด	ช่าง	หัวหน้าช่าง	
Fire Hose Cabinet 1 - 24 Building A Floor 5/8	Jan-25	/	/	/	/	O	O	/	O	/	/	/	/	[redacted]		2/1/25
	Feb-25	/	/	/	/	O	O	/	O	/	/	/	/	[redacted]		13/2/25
	Mar-25	/	/	/	/	O	O	/	O	/	/	/	/	[redacted]		22/3/25
	Apr-25	/	/	/	/	O	O	/	O	/	/	/	/	[redacted]		9/4/25
	May-25	/	/	/	/	O	O	/	O	/	/	/	/	[redacted]		9/5/25
	Jun-25	/	/	/	/	O	O	/	O	/	/	/	/	[redacted]		8/6/25
	Jul-25	/	/	/	/	O	O	/	O	/	/	/	/	[redacted]		11/7/25
	Aug-25	/	/	/	/	O	O	/	O	/	/	/	/	[redacted]		11/8/25
	Sep-25	/	/	/	/	O	O	/	O	/	/	/	/	[redacted]		9/9/25
	Oct-25	/	/	/	/	O	O	/	O	/	/	/	/	[redacted]		14/10/25
	Nov-25	/	/	/	/	O	O	/	O	/	/	/	/	[redacted]		13/11/25
	Dec-25	/	/	/	/	O	O	/	O	/	/	/	/	[redacted]		16/12/25

/ ปกติ X ไม่ปกติ O ไม่มี

แบบฟอร์มตรวจเช็คตู้ดับเพลิง ประจำปี 2025

รหัสตู้ ระ...	ว/ด/ป	ตู้ดับเพลิง, Fire Hose Cabinet								ถังดับเพลิง				ผู้ตรวจ		วันที่ตรวจเช็ค
		ประตูตู้	ความสะอาด-กระจก	ฝาทองเหลือง-โซ่	สายฉีดน้ำดับเพลิง	สายต่อดับเพลิง	หัวฉีดทองเหลือง	วาล์วเปิด-ปิด	ขวาน	มาตรวัด	ตังถัง	สลักนิรภัย	สาย-หัวฉีด	ช่าง	หัวหน้าช่าง	
Fire Hose Cabinet 1 - 24 Building A Floor 6/8	Jan-25	/	/	/	/	O	O	/	O	/	/	/	/	[redacted]		2/1/25
	Feb-25	/	/	/	/	O	O	/	O	/	/	/	/	[redacted]		13/2/25
	Mar-25	/	/	/	/	O	O	/	O	/	/	/	/	[redacted]		22/3/25
	Apr-25	/	/	/	/	O	O	/	O	/	/	/	/	[redacted]		9/4/25
	May-25	/	/	/	/	O	O	/	O	/	/	/	/	[redacted]		9/5/25
	Jun-25	/	/	/	/	O	O	/	O	/	/	/	/	[redacted]		8/6/25
	Jul-25	/	/	/	/	O	O	/	O	/	/	/	/	[redacted]		11/7/25
	Aug-25	/	/	/	/	O	O	/	O	/	/	/	/	[redacted]		11/8/25
	Sep-25	/	/	/	/	O	O	/	O	/	/	/	/	[redacted]		9/9/25
	Oct-25	/	/	/	/	O	O	/	O	/	/	/	/	[redacted]		14/10/25
	Nov-25	/	/	/	/	O	O	/	O	/	/	/	/	[redacted]		13/11/25
	Dec-25	/	/	/	/	O	O	/	O	/	/	/	/	[redacted]		

/ ปกติ X ไม่ปกติ O ไม่มี

แบบฟอร์มตรวจเช็คตู้ดับเพลิง ประจำปี 2025

รหัสตู้ Se...	ว/ด/ป	ตู้ดับเพลิง, Fire Hose Cabinet								ถังดับเพลิง				ผู้ตรวจ		วันที่ตรวจเช็ค
		ประตูตู้	ความสะอาด-กระจก	ผ้าทองเหลือง-โซ่	สายฉีดน้ำดับเพลิง	สายต่อดับเพลิง	หัวฉีดทองเหลือง	วาล์วเปิด-ปิด	ขวาน	มาตรวัด	ตัวถัง	สลักนิรภัย	สาย-หัวฉีด	ช่าง	หัวหน้าช่าง	
Fire Hose Cabinet 1 - 24 Building A Floor 6/F	Jan-25	/	/	/	/	O	O	/	O	/	/	/	/	[redacted]		1/1/25
	Feb-25	/	/	/	/	O	O	/	O	/	/	/	/			3/2/25
	Mar-25	/	/	/	/	O	O	/	O	/	/	/	/			3/3/25
	Apr-25	/	/	/	/	O	O	/	O	/	/	/	/			1/4/25
	May-25	/	/	/	/	O	O	/	O	/	/	/	/			5/5/25
	Jun-25	/	/	/	/	O	O	/	O	/	/	/	/			6/6/25
	Jul-25	/	/	/	/	O	O	/	O	/	/	/	/			7/7/25
	Aug-25	/	/	/	/	O	O	/	O	/	/	/	/			8/8/25
	Sep-25	/	/	/	/	O	O	/	O	/	/	/	/			9/9/25
	Oct-25	/	/	/	/	O	O	/	O	/	/	/	/			10/10/25
	Nov-25	/	/	/	/	O	O	/	O	/	/	/	/			11/11/25
	Dec-25	/	/	/	/	O	O	/	O	/	/	/	/	[redacted]		16/12/25

/ ปกติ X ไม่ปกติ O ไม่มี

แบบฟอร์มตรวจเช็คตู้ดับเพลิง ประจำปี 2025

รหัสตู้ Se...	ว/ด/ป	ตู้ดับเพลิง, Fire Hose Cabinet								ถังดับเพลิง				ผู้ตรวจ		วันที่ตรวจเช็ค
		ประตูตู้	ความสะอาด-กระจก	ผ้าทองเหลือง-โซ่	สายฉีดน้ำดับเพลิง	สายต่อดับเพลิง	หัวฉีดทองเหลือง	วาล์วเปิด-ปิด	ขวาน	มาตรวัด	ตัวถัง	สลักนิรภัย	สาย-หัวฉีด	ช่าง	หัวหน้าช่าง	
Fire Hose Cabinet 1 - 24 Building A Floor 6/F	Jan-25	/	/	/	/	O	O	/	O	/	/	/	/	[redacted]		2/1/25
	Feb-25	/	/	/	/	O	O	/	O	/	/	/	/			17/2/25
	Mar-25	/	/	/	/	O	O	/	O	/	/	/	/			20/3/25
	Apr-25	/	/	/	/	O	O	/	O	/	/	/	/			9/4/25
	May-25	/	/	/	/	O	O	/	O	/	/	/	/			9/5/25
	Jun-25	/	/	/	/	O	O	/	O	/	/	/	/			8/6/25
	Jul-25	/	/	/	/	O	O	/	O	/	/	/	/			11/7/25
	Aug-25	/	/	/	/	O	O	/	O	/	/	/	/			11/8/25
	Sep-25	/	/	/	/	O	O	/	O	/	/	/	/			9/9/25
	Oct-25	/	/	/	/	O	O	/	O	/	/	/	/			14/10/25
	Nov-25	/	/	/	/	O	O	/	O	/	/	/	/			13/11/25
	Dec-25	/	/	/	/	O	O	/	O	/	/	/	/	[redacted]		16/12/25

/ ปกติ X ไม่ปกติ O ไม่มี

แบบฟอร์มตรวจเช็คตู้ดับเพลิง ประจำปี 2025

รหัสตู้ St...	ว/ด/ป	ตู้ดับเพลิง, Fire Hose Cabinet								ถังดับเพลิง				ผู้ตรวจ		วันที่ตรวจเช็ค
		ประตูตู้	ความสะอาด-กระจก	ฝาทองเหลือง-โซ่	สายฉีดน้ำดับเพลิง	สายต่อดับเพลิง	หัวฉีดทองเหลือง	วาล์วเปิด-ปิด	ขวาน	มาตรวัด	ตัวถัง	สลักนิรภัย	สาย-หัวฉีด	ช่าง	หัวหน้าช่าง	
Fire Hose Cabinet 1 - 24 Building A Floor 7/1	Jan-25	/	/	/	/	O	O	/	O	/	/	/	/	[redacted]		2/1/25
	Feb-25	/	/	/	/	O	O	/	O	/	/	/	/			13/2/25
	Mar-25	/	/	/	/	O	O	/	O	/	/	/	/			20/3/25
	Apr-25	/	/	/	/	O	O	/	O	/	/	/	/			9/4/25
	May-25	/	/	/	/	O	O	/	O	/	/	/	/			9/5/25
	Jun-25	/	/	/	/	O	O	/	O	/	/	/	/			8/6/25
	Jul-25	/	/	/	/	O	O	/	O	/	/	/	/			11/7/25
	Aug-25	/	/	/	/	O	O	/	O	/	/	/	/			11/8/25
	Sep-25	/	/	/	/	O	O	/	O	/	/	/	/			9/9/25
	Oct-25	/	/	/	/	O	O	/	O	/	/	/	/			14/10/25
	Nov-25	/	/	/	/	O	O	/	O	/	/	/	/			13/11/25
	Dec-25	/	/	/	/	O	O	/	O	/	/	/	/			16/12/25

/ ปกติ X ไม่ปกติ O ไม่มี

แบบฟอร์มตรวจเช็คตู้ดับเพลิง ประจำปี 2025

รหัสตู้ St...	ว/ด/ป	ตู้ดับเพลิง, Fire Hose Cabinet								ถังดับเพลิง				ผู้ตรวจ		วันที่ตรวจเช็ค
		ประตูตู้	ความสะอาด-กระจก	ฝาทองเหลือง-โซ่	สายฉีดน้ำดับเพลิง	สายต่อดับเพลิง	หัวฉีดทองเหลือง	วาล์วเปิด-ปิด	ขวาน	มาตรวัด	ตัวถัง	สลักนิรภัย	สาย-หัวฉีด	ช่าง	หัวหน้าช่าง	
Fire Hose Cabinet 1 - 24 Building A Floor 7/2	Jan-25	/	/	/	/	O	O	/	O	/	/	/	/	[redacted]		2/1/25
	Feb-25	/	/	/	/	O	O	/	O	/	/	/	/			13/2/25
	Mar-25	/	/	/	/	O	O	/	O	/	/	/	/			20/3/25
	Apr-25	/	/	/	/	O	O	/	O	/	/	/	/			9/4/25
	May-25	/	/	/	/	O	O	/	O	/	/	/	/			9/5/25
	Jun-25	/	/	/	/	O	O	/	O	/	/	/	/			8/6/25
	Jul-25	/	/	/	/	O	O	/	O	/	/	/	/			11/7/25
	Aug-25	/	/	/	/	O	O	/	O	/	/	/	/			11/8/25
	Sep-25	/	/	/	/	O	O	/	O	/	/	/	/			9/9/25
	Oct-25	/	/	/	/	O	O	/	O	/	/	/	/			14/10/25
	Nov-25	/	/	/	/	O	O	/	O	/	/	/	/			13/11/25
	Dec-25	/	/	/	/	O	O	/	O	/	/	/	/			16/12/25

/ ปกติ X ไม่ปกติ O ไม่มี

แบบฟอร์มตรวจเช็คตู้ดับเพลิง ประจำปี 2025

รหัสตู้ ระ...	ว/ด/ป	ตู้ดับเพลิง, Fire Hose Cabinet:								ถังดับเพลิง				ผู้ตรวจ		วันที่ตรวจเช็ค
		ประตูตู้	ความสะอาด-กระจก	ฝาทองเหลือง-โซ่	สายฉีดน้ำดับเพลิง	สายต่อดับเพลิง	หัวฉีดทองเหลือง	วาล์วเปิด-ปิด	ขวาน	มาตรวัด	ตัวถัง	สลักนิรภัย	สาย-หัวฉีด	ช่าง	หัวหน้าช่าง	
Fire Hose Cabinet 1 - 24 Building A Floor 7/3	Jan-25	/	/	X	/	O	O	/	O	/	/	/	/	[redacted]		2/1/25
	Feb-25	/	/	X	/	O	O	/	O	/	/	/	/	[redacted]		12/2/25
	Mar-25	/	/	X	/	O	O	/	O	/	/	/	/	[redacted]		28/3/25
	Apr-25	/	/	X	/	O	O	/	O	/	/	/	/	[redacted]		9/4/25
	May-25	/	/	X	/	O	O	/	O	/	/	/	/	[redacted]		9/5/25
	Jun-25	/	/	X	/	O	O	/	O	/	/	/	/	[redacted]		8/6/25
	Jul-25	/	/	X	/	O	O	/	O	/	/	/	/	[redacted]		11/7/25
	Aug-25	/	/	X	/	O	O	/	O	/	/	/	/	[redacted]		11/8/25
	Sep-25	/	/	X	/	O	O	/	O	/	/	/	/	[redacted]		9/9/25
	Oct-25	/	/	X	/	O	O	/	O	/	/	/	/	[redacted]		10/10/25
	Nov-25	/	/	X	/	O	O	/	O	/	/	/	/	[redacted]		13/11/25
	Dec-25	/	/	X	/	O	O	/	O	/	/	/	/	[redacted]		16/12/25

/ ปกติ X ไม่ปกติ ไม่มีโซ่ O ไม่มี

แบบฟอร์มตรวจเช็คตู้ดับเพลิง ประจำปี 2025

รหัสตู้ ระ...	ว/ด/ป	ตู้ดับเพลิง, Fire Hose Cabinet								ถังดับเพลิง				ผู้ตรวจ		วันที่ตรวจเช็ค
		ประตูตู้	ความสะอาด-กระจก	ฝาทองเหลือง-โซ่	สายฉีดน้ำดับเพลิง	สายต่อดับเพลิง	หัวฉีดทองเหลือง	วาล์วเปิด-ปิด	ขวาน	มาตรวัด	ตัวถัง	สลักนิรภัย	สาย-หัวฉีด	ช่าง	หัวหน้าช่าง	
Fire Hose Cabinet 1 - 24 Building A Floor 8/3	Jan-25	/	/	X	/	O	O	/	O	/	/	/	/	[redacted]		2/1/25
	Feb-25	/	/	X	/	O	O	/	O	/	/	/	/	[redacted]		13/2/25
	Mar-25	/	/	X	/	O	O	/	O	/	/	/	/	[redacted]		28/3/25
	Apr-25	/	/	X	/	O	O	/	O	/	/	/	/	[redacted]		9/4/25
	May-25	/	/	X	/	O	O	/	O	/	/	/	/	[redacted]		9/5/25
	Jun-25	/	/	X	/	O	O	/	O	/	/	/	/	[redacted]		8/6/25
	Jul-25	/	/	X	/	O	O	/	O	/	/	/	/	[redacted]		11/7/25
	Aug-25	/	/	X	/	O	O	/	O	/	/	/	/	[redacted]		11/8/25
	Sep-25	/	/	X	/	O	O	/	O	/	/	/	/	[redacted]		9/9/25
	Oct-25	/	/	X	/	O	O	/	O	/	/	/	/	[redacted]		14/10/25
	Nov-25	/	/	X	/	O	O	/	O	/	/	/	/	[redacted]		13/11/25
	Dec-25	/	/	X	/	O	O	/	O	/	/	/	/	[redacted]		16/12/25

/ ปกติ X ไม่ปกติ O ไม่มี

แบบฟอร์มตรวจเช็คตู้ดับเพลิง ประจำปี 2025

รหัสตู้ ชั...	ว/ด/ป	ตู้ดับเพลิง, Fire Hose Cabinet								ถังดับเพลิง				ผู้ตรวจ		วันที่ตรวจเช็ค
		ประตูตู้	ความสะอาด-กระจก	ฝาทองเหลือง-โซ่	สายฉีดน้ำดับเพลิง	สายฉีดดับเพลิง	หัวฉีดทองเหลือง	วาล์วเปิด-ปิด	ขวาน	มาตรวัด	ตัวถัง	สลักนิรภัย	สาย-หัวฉีด	ช่าง	หัวหน้าช่าง	
Fire Hose Cabinet 1 - 24 Building A Floor 5/1	Jan-25	/	/	X	/	O	O	/	O	/	/	/	/	[redacted]		2/1/25
	Feb-25	/	/	X	/	O	O	/	O	/	/	/	/			13/2/25
	Mar-25	/	/	X	/	O	O	/	O	/	/	/	/			21/3/25
	Apr-25	/	✓	X	/	O	O	/	O	/	/	/	/			9/4/25
	May-25	/	/	X	/	O	O	/	O	/	/	/	/			9/5/25
	Jun-25	/	/	X	/	O	O	/	O	/	/	/	/			8/6/25
	Jul-25	/	/	X	/	O	O	/	O	/	/	/	/			11/7/25
	Aug-25	/	/	X	✓	O	O	/	O	/	/	/	/			1/8/25
	Sep-25	/	/	X	/	O	O	/	O	/	/	/	/			9/9/25
	Oct-25	✓	✓	X	✓	O	O	✓	O	✓	✓	✓	✓			14/10/25
	Nov-25	✓	✓	X	✓	O	O	✓	O	✓	✓	✓	✓			13/11/25
	Dec-25	/	/	X	/	O	O	/	O	/	/	/	/			16/12/25

/ ปกติ X ไม่ปกติ O ไม่มี

แบบฟอร์มตรวจเช็คตู้ดับเพลิง ประจำปี 2025

รหัสตู้ ชั...	ว/ด/ป	ตู้ดับเพลิง, Fire Hose Cabinet								ถังดับเพลิง				ผู้ตรวจ		วันที่ตรวจเช็ค
		ประตูตู้	ความสะอาด-กระจก	ฝาทองเหลือง-โซ่	สายฉีดน้ำดับเพลิง	สายฉีดดับเพลิง	หัวฉีดทองเหลือง	วาล์วเปิด-ปิด	ขวาน	มาตรวัด	ตัวถัง	สลักนิรภัย	สาย-หัวฉีด	ช่าง	หัวหน้าช่าง	
Fire Hose Cabinet 1 - 24 Building A Floor 3/1	Jan-25	/	/	/	/	O	O	/	O	/	/	/	/	[redacted]		2/1/25
	Feb-25	/	/	/	/	O	O	/	O	/	/	/	/			13/2/25
	Mar-25	/	/	/	/	O	O	/	O	/	/	/	/			22/3/25
	Apr-25	/	/	/	/	O	O	/	O	/	/	/	/			9/4/25
	May-25	/	/	/	/	O	O	/	O	/	/	/	/			9/5/25
	Jun-25	/	/	/	/	O	O	/	O	/	/	/	/			8/6/25
	Jul-25	/	/	/	/	O	O	/	O	/	/	/	/			11/7/25
	Aug-25	/	/	/	/	O	O	/	O	/	/	/	/			11/8/25
	Sep-25	/	/	/	/	O	O	/	O	/	/	/	/			9/9/25
	Oct-25	✓	✓	✓	✓	O	O	✓	O	✓	✓	✓	✓			14/10/25
	Nov-25	✓	✓	✓	✓	O	O	/	O	/	/	/	/			13/11/25
	Dec-25	/	/	/	/	O	O	/	O	/	/	/	/			16/12/25

/ ปกติ X ไม่ปกติ O ไม่มี

JLL

Building : Doonda Mina Condominium Juristic Person

Service Swimming Pool

..... 2018

DAY	Time In	Time Out	Water Test PH	Water Test CL	Pool Filter # 1 Press. Psi	Cleaning	Status N	Status AB	Pool Filter # 2 Press. Psi	Cleaning	Status N	Status AB	Pool Filter # 3 Press. Psi	Cleaning	Status N	Status AB	Pool Filter # 4 Press. Psi	Cleaning	Status N	Status AB	Pool Filter # 5 Press. Psi	Cleaning	Status N	Status AB
1	10.30	10.45	6.8	3.0	2		N		2		N		2		N		2		N		4		N	
2	09.33	09.30	6.9	3.0	2		N		2		N		2		N		2		N		4		N	
3																								
4	09.53	10.55	6.7	3.0	2		N		2		N		2		N		2		N		2		N	
5	09.21	10.00	6.7	1.5	2		N		2		N		2		N		2		N		4		N	
6	10.06	10.50	6.9	1.0	2		N		2		N		2		N		2		N		4		N	
7	09.12	10.00	6.8	1.0	2		N		2		N		2		N		2		N		4		N	
8																								
9	09.13	09.20	6.7	3.0	2		N		2		N		2		N		2		N		2		N	
10	09.54	10.10	6.8	3.0	2		N		2		N		2		N		2		N		2		N	
11	09.16	12.00	6.8	3.0	2		N		2		N		2		N		2		N		4		N	
12																								
13	10.22	11.04	6.4	1.0	2		N		2		N		2		N		2		N		4		N	
14	09.43	09.50	6.9	0	2		N		2		N		2		N		2		N		6		N	
15	09.22	11.00	6.9	0.5	2		N		3		N		2		N		2		N		4		N	
16																								
17	09.46	09.21	6.8	0.5	2		N		3		N		2		N		2		N		4		N	
18	09.54	10.00	6.7	0.3	2		N		4		N		2		N		2		N		6		N	
19	10.02	10.30	6.9	0	2		N		4		N		2		N		2		N		8		N	
20	09.54	10.50	6.8	0.3	2		N		4		N		2		N		2		N		3		N	
21	09.56	09.50	6.7	0.3	2		N		2		N		2		N		2		N		4		N	
22																								
23	09.50	10.00	6.8	3.0	2		N		3		N		2		N		4		N		8		N	
24	9.33	10.20	6.9	3.0	2		N		4		N		2		N		2		N		7		N	
25	09.36	11.00	6.9	3.0	2	/	N		4	/	N		2	/	N		2	/	N		6	/	N	
26	09.50	12.00	6.8	3.5	2		N		2		N		2		N		2		N		4		N	
27	09.00	10.30	6.9	1.5	2		N		2		N		2		N		2		N		2		N	
28	10.09	11.00	6.9	0.3	2		N		2		N		2		N		2		N		2		N	
29	09.35	09.00	6.9	0.5	2		N		2		N		2		N		2		N		4		N	
30																								
31	09.10		6.8	2.5	2		N		2		N		2		N		2		N		4		N	

Note :

Standard chlorine level (CL) : 1.5-3.0

Standard Potential of Hydrogen ion (PH) : 7.2-7.6

N = Normal

AB = Ab-normal

Au : Auto

Ma : Manual

JLL

Building : Doonda Mina Condominium Juristic Person

Service Swimming Pool

..... 2018

DAY	Pool Pump # 1 Function Au On.	Pool Pump # 1 Function Au Off	Pool Pump # 1 Function Ma On.	Pool Pump # 1 Function Ma Off	Pool Pump # 1 Status N	Pool Pump # 1 Status AB	Pool Pump # 2 Function Au On.	Pool Pump # 2 Function Au Off	Pool Pump # 2 Function Ma On.	Pool Pump # 2 Function Ma Off	Pool Pump # 2 Status N	Pool Pump # 2 Status AB	Pool Pump # 3 Function Au On.	Pool Pump # 3 Function Au Off	Pool Pump # 3 Function Ma On.	Pool Pump # 3 Function Ma Off	Pool Pump # 3 Status N	Pool Pump # 3 Status AB	Pool Pump # 4 Function Au On.	Pool Pump # 4 Function Au Off	Pool Pump # 4 Function Ma On.	Pool Pump # 4 Function Ma Off	Pool Pump # 4 Status N	Pool Pump # 4 Status AB	Pool Pump # 5 Function Au On.	Pool Pump # 5 Function Au Off	Pool Pump # 5 Function Ma On.	Pool Pump # 5 Function Ma Off	Pool Pump # 5 Status N	Pool Pump # 5 Status AB
1				/	N					/	N				/		N					/	N					/	N	
2				/	N					/	N					/	N					/	N					/	N	
3																														
4				/	N				/		N					/	N					/	N					/	N	
5				/	N					/	N				/		N					/	N					/	N	
6				/	N					/	N					/	N					/	N					/	N	
7				/	N					/	N					/	N					/	N					/	N	
8																														
9				/	N				/		N					/	N					/	N					/	N	
10				/	N					/	N				/		N					/	N					/	N	
11				/	N					/	N					/	N				/		N					/	N	
12																														
13				/	N				/		N					/	N					/	N					/	N	
14				/	N					/	N				/		N					/	N					/	N	
15				/	N					/	N					/	N				/		N					/	N	
16				/	N				/		N					/	N					/	N					/	N	
17				/	N					/	N				/		N					/	N					/	N	
18				/	N					/	N					/	N				/		N					/	N	
19				/	N					/	N					/	N					/	N					/	N	
20				/	N					/	N					/	N					/	N				/		N	
21			/		N					/	N					/	N					/	N					/	N	
22																														
23			/		N					/	N					/	N					/	N					/	N	
24				/	N					/	N				/		N					/	N					/	N	
25				/	N					/	N					/	N				/		N					/	N	
26				/	N					/	N					/	N					/	N				/		N	
27				/	N				/		N					/	N					/	N					/	N	
28				/	N					/	N				/		N					/	N					/	N	
29				/	N					/	N				/		N					/	N					/	N	
30																														
31				/	N					/	N					/	N					/	N				/		N	

Note :

Standard chlorine level (CL) : 1.5-3.0

Standard Potential of Hydrogen ion (PH) : 7.2-7.6

N = Normal

AB = Ab-normal

Au : Auto

Ma : Manual

JLL

Building : Dcondo Mine Condominium Juristic Person

Service Swimming Pool

..... 2018

DAY	Infinity Edge Pump # 1								Infinity Edge Pump # 2								Rain Cascade Pump								Fountain Pump							
	Function				Status		Timer Function		Function				Status		Timer Function		Function				Status		Timer Function		Function				Status		Timer Function	
	At		Ma		N	AB	Au	Ma	At		Ma		N	AB	Au	Ma	At		Ma		N	AB	Au	Ma	At		Ma		N	AB	Au	Ma
	ON.	OF.	ON.	OF.					ON.	OF.	ON.	OF.					ON.	OF.	ON.	OF.					ON.	OF.	ON.	OF.				
1				/	N			/				/	N			/	/				N		/			/			N		/	
2				/	N			/				/	N			/	/				N		/			/			N		/	
3																										/			N		/	
4				/	N			/				/	N			/	/				N		/			/			N		/	
5				/	N			/				/	N			/	/				N		/			/			N		/	
6				/	N			/				/	N			/	/				N		/			/			N		/	
7				/	N			/				/	N			/	/				N		/			/			N		/	
8				/	N			/				/	N			/	/				N		/			/			N		/	
9				/	N			/				/	N			/	/				N		/			/			N		/	
10				/	N			/				/	N			/	/				N		/			/			N		/	
11				/	N			/				/	N			/	/				N		/			/			N		/	
12																																
13				/	N			/				/	N			/	/				N		/			/			N		/	
14				/	N			/				/	N			/	/				N		/			/			N		/	
15				/	N			/				/	N			/	/				N		/			/			N		/	
16				/	N			/				/	N			/	/				N		/			/			N		/	
17				/	N			/				/	N			/	/				N		/			/			N		/	
18				/	N			/				/	N			/	/				N		/			/			N		/	
19				/	N			/				/	N			/	/				N		/			/			N		/	
20				/	N			/				/	N			/	/				N		/			/			N		/	
21				/	N			/				/	N			/	/				N		/			/			N		/	
22				/	N			/				/	N			/	/				N		/			/			N		/	
23				/	N			/				/	N			/	/				N		/			/			N		/	
24				/	N			/				/	N			/	/				N		/			/			N		/	
25				/	N			/				/	N			/	/				N		/			/			N		/	
26				/	N			/				/	N			/	/				N		/			/			N		/	
27				/	N			/				/	N			/	/				N		/			/			N		/	
28				/	N			/				/	N			/	/				N		/			/			N		/	
29				/	N			/				/	N			/	/				N		/			/			N		/	
30																																
31				/	N			/				/	N			/	/				N		/			/			N		/	

Standard chlorine level (CL) : 1.5-3.0
Standard Potential of Hydrogen Ion (PH) : 7.2-7.8
N = Normal
AB = Ab-normal

At : Auto
Ma : Manual

JLL

Building : Dcondo Mine Condominium Juristic Person

Service Swimming Pool

..... 2018

DAY	SPA Pump								Clearing				Chemical added						Service by	Verified by	Remark
	Function				Status		Timer Function		Vacuum ดูด	Scrub ขัด	Leaves ใบไม้	Surge Tank	Chlorine		Soda Ash Light	Pool Tone	Stain Trine		Technician	Building Manager/Sr.Technician	
	At		Ma		N	AB	Au	Ma					granular เม็ด	Tabet ก้อน							
	ON.	OF.	ON.	OF.																	
1				/	N			/			/	/									
2				/	N			/			/	/									
3																					
4				/	N			/			/	/									
5				/	N			/			/	/									
6				/	N			/			/	/									
7				/	N			/			/	/									
8																					
9				/	N			/			/	/									
10				/	N			/			/	/									
11				/	N			/			/	/									
12																					
13				/	N			/			/	/									
14				/	N			/			/	/									
15				/	N			/			/	/									
16				/	N			/			/	/									
17				/	N			/			/	/									
18				/	N			/			/	/									
19				/	N			/			/	/									
20				/	N			/			/	/									
21				/	N			/			/	/									
22				/	N			/			/	/	10 kg								
23				/	N			/			/	/									
24				/	N			/			/	/									
25				/	N			/			/	/									
26				/	N			/			/	/									
27				/	N			/			/	/	5 kg		5 kg						
28				/	N			/			/	/									
29				/	N			/			/	/									
30																					
31				/	N			/			/	/									

Standard chlorine level (CL) : 1.5-3.0
Standard Potential of Hydrogen Ion (PH) : 7.2-7.8
N = Normal
AB = Ab-normal

At : Auto
Ma : Manual

JLL

Building : Deondo Mine Condominium Juristic Person

Service Swimming Pool

มีนาคม 2025

D/M/Y	Time In	Time Out	Water Test PH	Water Test CL	Pool Filter # 1 Press. Psi	Cleaning	Status N	Status AB	Pool Filter # 2 Press. Psi	Cleaning	Status N	Status AB	Pool Filter # 3 Press. Psi	Cleaning	Status N	Status AB	Pool Filter # 4 Press. Psi	Cleaning	Status N	Status AB	Pool Filter # 5 Press. Psi	Cleaning	Status N	Status AB
1	09.12		7.2	3.0	2		N		6		N		2		N		4		N		8		N	
2	09.08		6.8	3.0	2		N		6		N		2		N		5		N		10		N	
3	09.26		7.2	3.0	2		N		8		N		2		N		6		N		10		N	
4	09.25		7.2	1.5	2		N		6		N		2		N		4		N		10		N	
5	09.09		7.2	1.0	2		N		8		N		2		N		6		N		10		N	
6	10.15		7.8	0.5	2		N		8		N		2		N		6		N		10		N	
7	10.20		7.2	1.0	2		N		8		N		2		N		6		N		10		N	
8	10.00		7.2	1.0	2		N		8		N		2		N		6		N		12		N	
9	09.05		7.2	1.0	2		N		8		N		2		N		4		N		10		N	
10	08.55		6.8	0.5	2		N		6		N		2		N		6		N		11		N	
11	09.08		6.8	0.7	2		N		8		N		2		N		6		N		11		N	
12	09.55		6.8	3.0	2		N		8		N		2		N		8		N		11		N	
13	09.11		6.8	3.0	2		N		2		N		2		N		2		N		2		N	
14	10.25		7.2	1.0	2		N		8		N		2		N		2		N		2		N	
15	09.50		7.2	1.5	2		N		2		N		2		N		2		N		2		N	
16	09.17		7.2	1.0	2		N		2		N		2		N		2		N		2		N	
17	08.50		7.2	1.0	2		N		2		N		2		N		2		N		2		N	
18	13.00		7.2	0.5	2		N		2		N		2		N		2		N		4		N	
19	08.36		7.2	0.5	2		N		2		N		2		N		2		N		4		N	
20	08.40		7.2	0.5	2		N		4		N		2		N		2		N		6		N	
21	09.30		7.2	0.5	2		N		8		N		2		N		2		N		4		N	
22	09.22		7.2	1.0	2		N		4		N		2		N		2		N		6		N	
23	08.30		7.2	0.5	2		N		6		N		2		N		4		N		8		N	
24	09.15		6.8	3.0	2		N		5		N		2		N		4		N		8		N	
25	17.00		7.2	1.0	2		N		2		N		2		N		2		N		4		N	
26	09.20		7.2	1.5	2		N		4		N		2		N		5		N		10		N	
27	09.09		7.2	1.0	2		N		6		N		2		N		4		N		8		N	
28	09.35		7.2	1.0	2		N		8		N		2		N		6		N		10		N	
29	09.35		6.8	0.5	2		N		7		N		2		N		5		N		9		N	
30	09.24		6.8	0.5	2		N		10		N		2		N		8		N		12		N	
31																								

Note :

Standard chlorine level (CL) : 1.0-3.0

Standard Potential of Hydrogen ion (PH) : 7.2-7.8

N = Normal

AB = Ab-normal

Au : Auto

Ma : Manual

JLL

Building : Deondo Mine Condominium Juristic Person

Service Swimming Pool

..... 2018

D/M/Y	Pool Pump # 1 Function Au On	Au Off	Ma On	Ma Off	Status N	Status AB	Pool Pump # 2 Function Au On	Au Off	Ma On	Ma Off	Status N	Status AB	Pool Pump # 3 Function Au On	Au Off	Ma On	Ma Off	Status N	Status AB	Pool Pump # 4 Function Au On	Au Off	Ma On	Ma Off	Status N	Status AB	Pool Pump # 5 Function Au On	Au Off	Ma On	Ma Off	Status N	Status AB
1			/	✗	N				✗	/	N					/	N					/	N					/	N	
2				/	N				/		N					/	N					/	N					/	N	
3				/	N					/	N				/		N				/		N					/	N	
4				/	N					/	N					/	N					/	N				/		N	
5				/	N					/	N					/	N					/	N					/	N	
6			/		N					/	N					/	N					/	N					/	N	
7				/	N				/		N					/	N					/	N					/	N	
8				/	N					/	N				/		N					/	N					/	N	
9				/	N					/	N					/	N				/		N				/		N	
10				/	N					/	N					/	N					/	N					/	N	
11			/		N					/	N					/	N					/	N					/	N	
12				/	N				/		N					/	N					/	N					/	N	
13				/	N					/	N				/		N					/	N					/	N	
14				/	N					/	N					/	N				/		N				/		N	
15				/	N					/	N					/	N					/	N					/	N	
16			/		N					/	N					/	N					/	N					/	N	
17				/	N				/		N					/	N					/	N					/	N	
18				/	N					/	N				/		N					/	N					/	N	
19				/	N					/	N					/	N				/		N					/	N	
20				/	N					/	N					/	N					/	N				/		N	
21			/		N					/	N					/	N					/	N					/	N	
22				/	N				/		N					/	N					/	N					/	N	
23				/	N					/	N				/		N					/	N					/	N	
24				/	N					/	N					/	N					/	N				/		N	
25				/	N					/	N					/	N					/	N					/	N	
26			/		N					/	N					/	N					/	N					/	N	
27				/	N				/		N					/	N					/	N					/	N	
28				/	N					/	N				/		N					/	N					/	N	
29				/	N					/	N					/	N				/		N				/		N	
30				/	N					/	N					/	N					/	N					/	N	
31																														

Note :

Standard chlorine level (CL) : 1.0-3.0

Standard Potential of Hydrogen ion (PH) : 7.2-7.8

N = Normal

AB = Ab-normal

Au : Auto

Ma : Manual

JLL

Building : Doonde Mine Condominium Juristic Person

Service Swimming Pool

..... 2018

DAY	Infinity Edge Pump # 1								Infinity Edge Pump # 2								Rain CurtainPump								Fountain Pump							
	Function				Status		Timer Function		Function				Status		Timer Function		Function				Status		Timer Function		Function				Status		Timer Function	
	At		Ma						At		Ma						At		Ma						At		Ma					
	ON.	OF.	ON.	OF.	N	AB	Au	Ma	ON.	OF.	ON.	OF.	N	AB	Au	Ma	ON.	OF.	ON.	OF.	N	AB	Au	Ma	ON.	OF.	ON.	OF.	N	AB	Au	Ma
1				/	N			/				/	N			/		/			N		/			/			N		/	
2				/	N			/				/	N			/		/			N		/			/			N		/	
3				/	N			/				/	N			/		/			N		/			/			N		/	
4				/	N			/				/	N			/		/			N		/			/			N		/	
5				/	N			/				/	N			/		/			N		/			/			N		/	
6				/	N			/				/	N			/		/			N		/			/			N		/	
7				/	N			/				/	N			/		/			N		/			/			N		/	
8				/	N			/				/	N			/		/			N		/			/			N		/	
9				/	N			/				/	N			/		/			N		/			/			N		/	
10				/	N			/				/	N			/		/			N		/			/			N		/	
11				/	N			/				/	N			/		/			N		/			/			N		/	
12				/	N			/				/	N			/		/			N		/			/			N		/	
13				/	N			/				/	N			/		/			N		/			/			N		/	
14				/	N			/				/	N			/		/			N		/			/			N		/	
15				/	N			/				/	N			/		/			N		/			/			N		/	
16				/	N			/				/	N			/		/			N		/			/			N		/	
17				/	N			/				/	N			/		/			N		/			/			N		/	
18				/	N			/				/	N			/		/			N		/			/			N		/	
19				/	N			/				/	N			/		/			N		/			/			N		/	
20				/	N			/				/	N			/		/			N		/			/			N		/	
21				/	N			/				/	N			/		/			N		/			/			N		/	
22				/	N			/				/	N			/		/			N		/			/			N		/	
23				/	N			/				/	N			/		/			N		/			/			N		/	
24				/	N			/				/	N			/		/			N		/			/			N		/	
25				/	N			/				/	N			/		/			N		/			/			N		/	
26				/	N			/				/	N			/		/			N		/			/			N		/	
27				/	N			/				/	N			/		/			N		/			/			N		/	
28				/	N			/				/	N			/		/			N		/			/			N		/	
29				/	N			/				/	N			/		/			N		/			/			N		/	
30				/	N			/				/	N			/		/			N		/			/			N		/	
31																																

Standard chlorine level (CL) : 1.5-3.0
Standard Potential of Hydrogen ion (PH) : 7.2-7.8
N = Normal
AB = Ab-normal

At : Auto
Ma : Manual

JLL

Building : Doonde Mine Condominium Juristic Person

Service Swimming Pool

..... 2018

DAY	SPA Pump								Cleaning				Chemical added					Service by	Verified by	Remark
	Function				Status		Timer Function		Vacuum ดูด	Scrub ขัด	Leaves ใบไม้	Surge Tank	Chlorine		Soda Ash Light	Pool Trine	Stain Trine	Technician	Building Manager.Sinior Technician	
	At		Ma										granular เม็ด	Tablet ก้อน						
	ON	OF.	ON.	OF.	N	AB	Au	Ma												
1				/	N			/			/	/						[redacted]		
2				/	N			/		/	/	/								ล้างตู้ปั๊ม
3				/	N			/			/	/								
4				/	N			/			/	/								
5				/	N			/			/	/								
6				/	N			/			/	/								
7				/	N			/			/	/								
8				/	N			/			/	/								
9				/	N			/			/	/								
10				/	N			/			/	/								
11				/	N			/			/	/								
12				/	N			/			/	/	10 kg							เติมคลอรีน
13				/	N			/			/	/								
14				/	N			/			/	/								
15				/	N			/			/	/								
16				/	N			/			/	/								
17				/	N			/			/	/								
18				/	N			/			/	/								
19				/	N			/			/	/	5 kg							ใส่สารส้ม
20				/	N			/			/	/								
21				/	N			/			/	/								
22				/	N			/			/	/								
23				/	N			/			/	/	12 kg							เติมด่างทับทิม
24				/	N			/			/	/								
25				/	N			/			/	/								
26				/	N			/			/	/								
27				/	N			/			/	/								
28				/	N			/			/	/								
29				/	N			/			/	/								
30				/	N			/			/	/								
31																				

Standard chlorine level (CL) : 1.5-3.0
Standard Potential of Hydrogen ion (PH) : 7.5-7.8
N = Normal
AB = Ab-normal

At : Auto
Ma : Manual

JLL

Building : Deondo Mine Condominium Juristic Person

Service Swimming Pool

มกราคม 2025

DAY	Time In	Time Out	Water Test PH	Water Test CL	Pool Filter # 1 Press. Psi	Cleaning	Status N	Status AB	Pool Filter # 2 Press. Psi	Cleaning	Status N	Status AB	Pool Filter # 3 Press. Psi	Cleaning	Status N	Status AB	Pool Filter # 4 Press. Psi	Cleaning	Status N	Status AB	Pool Filter # 5 Press. Psi	Cleaning	Status N	Status AB
1	10.20		7.2	1.0	2		N		10		N		2		N		9		N		12		N	
2	09.00		7.2	0.5	2		N		10		N		2		N		9		N		12		N	
3	04.00		6.8	3.0	2	/	N		10	/	N		2	/	N		9	/	N		10	/	N	
4	12.58		6.8	3.0	2		N		10		N		2		N		9		N		12		N	
5	12.5.		6.8	3.0	2		N		10		N		2		N		9		N		12		N	
6	09.27		6.9	1.5	2		N		2		N		2		N		3		N		2		N	
7	09.28		6.8	1.5	2		N		2		N		2		N		4		N		2		N	
8	08.30		6.8	0.5	2		N		2		N		2		N		2		N		2		N	
9	09.12		7.2	0.5	2		N		2		N		2		N		2		N		2		N	
10	10.00		7.2	0.5	2		N		2		N		2		N		3		N		2		N	
11	11.30		7.2	0.5	2		N		2		N		3		N		3		N		2		N	
12	11.08		7.2	0.5	2		N		2		N		2		N		4		N		2		N	
13	09.58		7.2	0.5	2		N		2		N		2		N		6		N		2		N	
14	09.21		7.2	3.0	2		N		4		N		2		N		6		N		2		N	
15	10.15		7.2	3.0	2		N		6		N		2		N		3		N		4		N	
16	08.50		7.2	1.0	2		N		6		N		2		N		8		N		4		N	
17	09.35		7.2	0.0	2		N		7		N		2		N		5		N		5		N	
18	10.00		7.2	0.5	2		N		6		N		2		N		10		N		4		N	
19	11.00		7.2	0.5	2		N		6		N		2				2		N		4		N	
20	15.00		7.2	0.5	2		N		2		N		2		N		2		N		2		N	
21	09.50		7.2	0	2		N		8		N		2		N		10		N		6		N	
22	09.00		6.8	3.0	2		N		10		N		2		N		12		N		8		N	
23	09.00		7.2	3.0	2		N		10		N		2		N		12		N		7		N	
24	09.00		7.2	3.0	2		N		10		N		2		N		11		N		9		N	
25	10.00		7.2	2.0	2		N		10		N		2		N		10		N		9		N	
26	10.00		7.2	2.0	2		N		3		N		3		N		2		N		6		N	
27	09.58		7.2	0.5	2		N		2		N		2				4		N		0		N	
28	09.55		6.8	3.0	2		N		1		N		2		N		6		N		2		N	
29	10.55		7.2	3.0	2		N		1		N		2		N		7		N		4		N	
30	09.55		7.2	3.0	2		N		1		N		2		N		6		N		4		N	
31			7.2	3.0	2		N		5		N		2		N		8		N		4		N	

Note :

Standard chlorine level (CL) : 1.5-3.0

Standard Potential of Hydrogen ion (PH) : 7.2-7.6

N = Normal

AB = Ab-normal

At : Auto

Ma : Manual

JLL

Building : Deondo Mine Condominium Juristic Person

Service Swimming Pool

มกราคม 2025

DAY	Pool Pump # 1 Function Au On.	Pump # 1 Au Off	Pump # 1 Ma On.	Pump # 1 Ma Off	Pump # 1 Status N	Pump # 1 Status AB	Pump # 2 Function Au On.	Pump # 2 Au Off	Pump # 2 Ma On.	Pump # 2 Ma Off	Pump # 2 Status N	Pump # 2 Status AB	Pump # 3 Function Au On.	Pump # 3 Au Off	Pump # 3 Ma On.	Pump # 3 Ma Off	Pump # 3 Status N	Pump # 3 Status AB	Pump # 4 Function Au On.	Pump # 4 Au Off	Pump # 4 Ma On.	Pump # 4 Ma Off	Pump # 4 Status N	Pump # 4 Status AB	Pump # 5 Function Au On.	Pump # 5 Au Off	Pump # 5 Ma On.	Pump # 5 Ma Off	Pump # 5 Status N	Pump # 5 Status AB
1			✓		N					✓	N					✓	N					✓	N					✓	N	
2			✓		N					✓	N					✓	N					✓	N					✓	N	
3			✓		N					✓	N					✓	N					✓	N					✓	N	
4			✓		N					✓	N					✓	N					✓	N					✓	N	
5			✓		N					✓	N					✓	N					✓	N					✓	N	
6				✓	N					✓	N				✓		N					✓	N					✓	N	
7				✓	N					✓	N				✓		N					✓	N					✓	N	
8			✓		N					✓	N					✓	N					✓	N					✓	N	
9				✓	N				✓		N					✓	N					✓	N					✓	N	
10				✓	N					✓	N				✓		N					✓	N					✓	N	
11			✓	✓	N					✓	N				✓	✓	N					✓	N					✓	N	
12				✓	N					✓	N					✓	N					✓	N					✓	N	
13				✓	N				✓		N					✓	N					✓	N					✓	N	
14			✓		N					✓	N					✓	N					✓	N					✓	N	
15				✓	N					✓	N				✓		N					✓	N					✓	N	
16				✓	N					✓	N					✓	N				✓		N					✓	N	
17				✓	N					✓	N					✓	N					✓	N				✓		N	
18				✓	N					✓	N					✓	N				✓		N					✓	N	
19			✓	✓	N					✓					✓		N					✓	N					✓		✓
20			✓		N					✓	N					✓	N						N							✓
21			✓		N					✓	N					✓	N					✓	N					✓		✓
22				✓	N					✓	N				✓		N					✓	N					✓		AB
23				✓	N					✓	N					✓	N				✓		N					✓		AB
24			✓		N					✓	N					✓	N					✓	N					✓		AB
25			✓		N					✓	N					✓	N					✓	N					✓		AB
26			✓		N					✓	N					✓	N					✓	N					✓		AB
27			✓		N					✓	N					✓	N					✓	N					✓		AB
28			✓	✓	N					✓	N				✓		N					✓	N					✓		AB
29			✓	✓	N					✓	N					✓	N					✓	N					✓		AB
30				✓	N				✓		N					✓	N					✓	N					✓		AB
31				✓	N					✓	N					✓	N				✓		N					✓		AB

Note :

Standard chlorine level (CL) : 1.5-3.0

Standard Potential of Hydrogen ion (PH) : 7.2-7.6

N = Normal

AB = Ab-normal

At : Auto

Ma : Manual

X อธิบายเหตุผลใน remark

Building : Doonda Nine Condominium Jurisão Person

Service Swimming Pool

March 2025

DAILY	SPA Pump								Cleaning				Chemical added					Service by	Verified by	Remark
	Function				Status		Timer Function		Vacuum	Scrub	Leaves	Surge	Chlorine		Soda Ash	Pool Trine	Stain Trine	Technician	Building Manager/Sikur Technician	
	Al ON.	Al Off.	Ma ON.	Ma Off.	N	AB	Au	Ma				Tank	granular	Tablet	Light					
1				✓	N			✓			✓	✓						[redacted]		
2				✓	N			✓			✓	✓								
3				✓	N			✓			✓	✓								
4				✓	N			✓			✓	✓								
5				✓	N			✓			✓	✓								
6				✓	N			✓			✓	✓								
7				✓	N			✓			✓	✓								
8				✓	N			✓			✓	✓	5 kg		5 kg					
9				✓	N			✓			✓	✓								
10				✓	N			✓			✓	✓								
11				✓	N			✓			✓	✓								
12				✓	N			✓			✓	✓								
13				✓	N			✓			✓	✓	5 kg							
14				✓	N			✓	✓		✓	✓								
15				✓	N			✓			✓	✓								
16				✓	N			✓			✓	✓								
17				✓	N			✓		✓	✓	✓								
18				✓	N			✓			✓	✓								
19				✓	N			✓			✓	✓								
20				✓	N			✓			✓	✓								
21				✓	N			✓			✓	✓	5 kg							
22				✓	N			✓			✓	✓								
23				✓	N			✓			✓	✓								
24				✓	N			✓			✓	✓								
25				✓	N			✓			✓	✓								
26			✓		N			✓			✓	✓								
27				✓	N			✓			✓	✓	10 kg							
28				✓	N			✓			✓	✓								
29				✓	N			✓			✓	✓								
30				✓	N			✓			✓	✓								
31				✓	N			✓			✓	✓								

Standard chlorine level (CL) : 1.5-3.0

Standard Potential of Hydrogen ion (PH) : 7.2-7.6

N = Normal

AB = Ab-normal

Au : Auto

Ma : Manual

JLL

Building : Deonde Mine Condominium Juristic Person

Service Swimming Pool

มกราคม 2025

D/M/Y	Time In	Time Out	Water Test PH	Water Test CL	Pool Filter # 1 Press. Psi	Cleaning	Status N	Status AB	Pool Filter # 2 Press. Psi	Cleaning	Status N	Status AB	Pool Filter # 3 Press. Psi	Cleaning	Status N	Status AB	Pool Filter # 4 Press. Psi	Cleaning	Status N	Status AB	Pool Filter # 5 Press. Psi	Cleaning	Status N	Status AB
1	10.50		7.2	3.0	2		N		4		N		2		N		2		N		4		N	
2	11.16		7.2	3.0	2		N		0		N		2		N		3		N		4		N	
3	09.45		7.2	0.5	2		N		6		N		2		N		8		N		5		N	
4	9.10		6.8	3.0	12		N		8		N		2		N		10		N		6		N	
5	9.11		6.8	3.0	2	/	N		6	/	N		4	/	N		8	/	N		4	/	N	
6	09.20				2		N		2		N		4		N		2		N		2		N	
7	08.46		7.8	3.0	3		N		5		N		6		N		2		N		2		N	
8	08.40		7.2	3.0	3		N		4		N		8		N		2		N		3		N	
9	10.38		7.2	1.8	3		N		6		N		6		N		2		N		4		N	
10	09.27		6.8	0.3	2		N		8		N		10		N		2		N		6		N	
11	08.11		6.8	0.3	2		N		8		N		10		N		2		N		6		N	
12	09.25		7.2	3.0	2		N		10		N		12		N		2	/	N		8		N	
13	08.36		7.8	3.0	3		N		10		N		12		N		2		N		8		N	
14	08.40		7.8	3.0	3		N		10		N		12		N		2	/	N		8		N	
15	08.38		7.8	3.0	3		N		5		N		8		N		3		N		8		N	
16	08.30		7.2	0.5	3		N		5		N		6		N		2		N		2		N	
17	09.00		6.9	1.0	2		N		8		N		11		N		2		N		6		N	
18	08.10		6.7	0.5	2		N		6		N		9		N		2		N		5		N	
19	09.45		6.5	0.3	2		N		10		N		12		N		2		N		8		N	
20	09.07		7.2	0	2		N		10		N		13		N		2		N		10		N	
21	08.18		7.2	0	2		N		5		N		9		N		2		N		3		N	
22	09.19		7.2	3.0	2	/	N		8	/	N		10	/	N		2	/	N		6	/	N	
23	09.26		7.2	1.5	2		N		2		N		2		N		2		N		2		N	
24	09.22		7.2	1.5	2		N		2		N		4		N		2		N		2		N	
25	08.35		7.2	0.5	2		N		2		N		4		N		2		N		2		N	
26	08.32		7.8	0.5	2				2		N		3		N		2		N		2		N	
27	09.02		7.2	0.5	2		N		2		N		2		N		2		N		2		N	
28	09.32		7.6	0.3	2		N		2		N		2		N		2		N		2		N	
29	11.20		6.8	3.0	2		N		2		N		2		N		2		N		2		N	
30	11.40			3.0	2		N		2		N		2		N		2		N		2		N	
31																								

Note :

Standard chlorine level (CL) : 1.5-3.0

Standard Potential of Hydrogen Ion (PH) : 7.2-7.6

N = Normal

AB = Ab-normal

AU : Auto

Ma : Manual

JLL

Building : Deonde Mine Condominium Juristic Person

Service Swimming Pool

กุมภาพันธ์ 2025

D/M/Y	Pool Pump # 1 Function Au On	Au Off	Ma On	Ma Off	Status N	Status AB	Pool Pump # 2 Function Au On	Au Off	Ma On	Ma Off	Status N	Status AB	Pool Pump # 3 Function Au On	Au Off	Ma On	Ma Off	Status N	Status AB	Pool Pump # 4 Function Au On	Au Off	Ma On	Ma Off	Status N	Status AB	Pool Pump # 5 Function Au On	Au Off	Ma On	Ma Off	Status N	Status AB
1			/	/	N					/	N					/	N					/	N					/	N	
2				/	N				/		N					/	N					/	N					/	N	
3				/	N				/		N					/	N					/	N					/	N	
4				/	N					/	N				/		N					/	N					/	N	
5				/	N				/		N					/	N					/	N					/	N	
6				/	N					/	N					/	N				/		N					/	N	
7				/	N				/		N					/	N					/	N					/	N	
8				/	N				/	/	N				/		N					/	N					/	N	
9				/	N					/	N					/	N					/	N					/	N	
10				/	N					/	N					/	N				/		N					/	N	
11			/		N					/	N					/	N					/	N					/	N	
12			/		N					/	N					/	N					/	N					/	N	
13					N					/	N					/	N					/	N					/	N	
14			/		N					/	N					/	N					/	N					/	N	
15				/	N					/	N					/	N					/	N					/	N	
16				/	N					/	N					/	N					/	N					/	N	
17				/	N					/	N				/		N					/	N					/	N	
18				/	N					/	N					/	N					/	N					/	N	
19				/	N					/	N					/	N					/	N				/		N	
20				/	N					/	N					/	N					/	N					/	N	
21			/		N					/	N					/	N					/	N					/	N	
22				/	N				/		N					/	N					/	N					/	N	
23				/	N					/	N				/		N					/	N					/	N	
24				/	N					/	N					/	N				/		N					/	N	
25				/	N					/	N					/	N					/	N					/	N	
26				/	N					/	N					/	N					/	N					/	N	
27				/	N					/	N					/	N					/	N					/	N	
28				/	N					/	N					/	N					/	N					/	N	
29			/		N					/	N					/	N					/	N					/	N	
30				/	N				/		N					/	N					/	N					/	N	
31																														

Note :

Standard chlorine level (CL) : 1.5-3.0

Standard Potential of Hydrogen Ion (PH) : 7.2-7.6

N = Normal

AB = Ab-normal

AU : Auto

Ma : Manual

JLL

Building : Ocondo Mine Condominium Juristic Person

Service Swimming Pool

D/M/Y	Infinity Edge Pump # 1								Infinity Edge Pump # 2								Rain Curtain Pump								Fountain Pump							
	Function				Status		Timer Function		Function				Status		Timer Function		Function				Status		Timer Function		Function				Status		Timer Function	
	At		Ma						At		Ma						At		Ma						At		Ma					
	ON.	OF.	ON.	OF.	N	AB	Au	Ma	ON.	OF.	ON.	OF.	N	AB	Au	Ma	ON.	OF.	ON.	OF.	N	AB	Au	Ma	ON.	OF.	ON.	OF.	N	AB	Au	Ma
1																																
2																																
3																																
4																																
5																																
6																																
7																																
8																																
9																																
10																																
11																																
12																																
13																																
14																																
15																																
16																																
17																																
18																																
19																																
20																																
21																																
22																																
23																																
24																																
25																																
26																																
27																																
28																																
29																																
30																																
31																																

Standard chlorine level (CL) : 1.3-3.0

Standard Potential of Hydrogen Ion (PH) : 7.2-7.8

N = Normal

AB = Abnormal

Au : Auto

Ma : Manual

JLL

Building : Ocondo Mine Condominium Juristic Person

Service Swimming Pool

D/M/Y	BPA Pump								Cleaning				Chemical added					Service by	Verified by	Remark
	Function				Status		Timer Function		Vacuum ดูด	Scrub ขัด	Leaves ใบไม้	Surge Tank	Chlorine		Soda Ash Light	Pool Time	Stain Time	Technician	Building Manager/Sinior Technician	
	At		Ma										granular เม็ด	Tablet ก้อน						
	ON.	OF.	ON.	OF.	N	AB	Au	Ma												
1																				
2																				
3																				
4																				
5																				
6																				
7																				
8																				
9																				
10																				
11																				
12																				
13																				
14																				
15																				
16																				
17																				
18																				
19																				
20																				
21																				
22																				
23																				
24																				
25																				
26																				
27																				
28																				
29																				
30																				
31																				

[redacted]

Standard chlorine level (CL) : 1.3-3.0

Standard Potential of Hydrogen Ion (PH) : 7.2-7.8

N = Normal

AB = Abnormal

Au : Auto

Ma : Manual

JLL

Building : Doonde Mine Condominium Juristic Person

Service Swimming Pool

Dec. 2026 2018

D/M/Y	Time In	Time Out	Water Test PH	Water Test CL	Pool Filter # 1 Press. Psi	Cleaning	Status N	Status AB	Pool Filter # 2 Press. Psi	Cleaning	Status N	Status AB	Pool Filter # 3 Press. Psi	Cleaning	Status N	Status AB	Pool Filter # 4 Press. Psi	Cleaning	Status N	Status AB	Pool Filter # 5 Press. Psi	Cleaning	Status N	Status AB
1	09.51				2		N		2		N		2		N		2		N		2		N	
2	09.09				2		N		4		N		6		N		2		N		2		N	
3	08.28				2		N		4		N		6		N		2		N		4		N	
4	08.50				2		N		5		N		7		N		2		N		4		N	
5	12.00				2		N		6		N		2		N		2		N		4		N	
6	12.00				2		N		2		N		6		N		2		N		2		N	
7	12.00				2		N		2		N		6		N		4		N		2		N	
8	11.50				2		N		2		N		4		N		2		N		2		N	
9	11.50				2		N		2		N		4		N		2		N		2		N	
10	4.00				2		N		2		N		6		N		2		N		2		N	
11	15.00				2		N		4		N		6		N		2		N		4		N	
12																								
13	12.00				4		N		2		N		4		N		2		N		2		N	
14																								
15	07.55		6.7	0.5	2	/	N		13	/	N		16	/	N		2	/	N		11	/	N	
16	09.50		6.3	0.3	2		N		2		N		2		N		2		N		2		N	
17	08.20		6.4	0.3	2		N		2		N		2		N		2		N		2		N	
18	09.50		6.5	0.3	2		N		2		N		2		N		2		N		2		N	
19	09.33		6.4	0.3	2		N		6		N		3		N		2		N		4		N	
20	13.50				2		N		6		N		8		N		2		N		6		N	
21	11.35				2		N		12		N		14		N		2		N		10		N	
22	08.39		6.8	3.0	2		N		14		N		16		N		2		N		12		N	
23	08.37		6.8	1.0	2		N		2		N		4		N		2		N		2		N	
24	08.14		6.9	1.0	2		N		2		N		5		N		2		N		2		N	
25	09.56		7.2	0.5	2		N		5		N		7		N		2		N		4		N	
26	08.26		7.2	3.0	2		N		7		N		10		N		2		N		8		N	
27	10.31		7.2	3.0	2		N		10		N		14		N		2		N		10		N	
28	4.30		7.2	3.0	2		N		2		N		2		N		2		N		2		N	
29	11.50		7.2	3.0	2		N		4		N		2		N		2		N		2		N	
30	11.30		7.2	1.0	2		N		4		N		6		N		2		N		2		N	
31	18.00		7.2	3.0	2		N		2		N		10		N		2		N		6		N	

Note :

Standard chlorine level (CL) : 1.5-3.0

Standard Potential of Hydrogen ion (PH) : 7.2-7.6

N = Normal

AB = Ab-normal

Au : Auto

Ma : Manual

JLL

Building : Doonde Mine Condominium Juristic Person

Service Swimming Pool

Dec. 2026 2018

D/M/Y	Pool Pump # 1 Function Au On	Au Off	Ma On	Ma Off	Status N	Status AB	Pool Pump # 2 Function Au On	Au Off	Ma On	Ma Off	Status N	Status AB	Pool Pump # 3 Function Au On	Au Off	Ma On	Ma Off	Status N	Status AB	Pool Pump # 4 Function Au On	Au Off	Ma On	Ma Off	Status N	Status AB	Pool Pump # 5 Function Au On	Au Off	Ma On	Ma Off	Status N	Status AB
1				/	N				/		N					/	N					/	N					/	N	
2				/	N					/	N				/		N					/	N					/	N	
3				/	N					/	N					/	N				/		N					/	N	
4				/	N					/	N					/	N					/	N				/		N	
5			/		N					/	N					/	N					/	N					/	N	
6				/	N				/		N					/	N					/	N					/	N	
7				/	N					/	N				/		N					/	N					/	N	
8				/	N					/	N					/	N				/		N					/	N	
9				/	N					/	N					/	N					/	N				/		N	
10				/	N					/	N					/	N					/	N				/		N	
11			/		N					/	N					/	N					/	N					/	N	
12																														
13				/	N				/		N					/	N					/	N					/	N	
14				/							N																			
15				/	N					/	N				/		N					/	N					/	N	
16				/	N					/	N					/	N				/		N					/	N	
17				/	N					/	N					/	N					/	N				/		N	
18			/		N					/	N					/	N					/	N					/	N	
19				/	N					/	N				/		N					/	N					/	N	
20				/	N				/		N					/	N					/	N					/	N	
21				/	N					/	N				/		N					/	N					/	N	
22				/	N					/	N					/	N					/	N					/	N	
23				/	N					/	N					/	N				/		N					/	N	
24				/	N					/	N					/	N					/	N				/		N	
25			/		N					/	N					/	N					/	N					/	N	
26				/	N				/		N					/	N					/	N					/	N	
27				/	N					/	N				/		N					/	N					/	N	
28				/	N					/	N					/	N					/	N					/	N	
29			/		N					/	N					/	N					/	N					/	N	
30				/	N				/		N				/		N					/	N					/	N	
31				/	N					/	N				/		N					/	N					/	N	

Note :

Standard chlorine level (CL) : 1.5-3.0

Standard Potential of Hydrogen ion (PH) : 7.2-7.6

N = Normal

AB = Ab-normal

Au : Auto

Ma : Manual

JLL

Building : Lumpini Mine Condominium Jurassic Person

Service Swimming Pool

Dec - 2025 2015

D/MY	Infinity Edge Pump # 1								Infinity Edge Pump # 2								Rain CurtainPump							
	Function				Status		Timer Function		Function				Status		Timer Function		Function				Status		Timer Function	
	At		Ma		N	AB	Au	Ma	At		Ma		N	AB	Au	Ma	At		Ma		N	AB	Au	Ma
	ON.	OF.	ON.	OF.					ON.	OF.	ON.	OF.					ON.	OF.	ON.	OF.				
1				/	N			/				/	N			/				/		AB	/	
2				/	N			/				/	N			/				/		AB	/	
3				/	N			/				/	N			/				/		AB	/	
4				/	N			/				/	N			/				/		AB	/	
5				/	N			/				/	N			/				/		AB	/	
6				/	N			/				/	N			/				/		AB	/	
7				/	N			/				/	N			/				/		AB	/	
8				/	N			/				/	N			/				/		AB	/	
9				/	N			/				/	N			/				/		AB	/	
10				/	N			/				/	N			/				/		AB	/	
11				/	N			/				/	N			/				/		AB	/	
12																								
13				/	N			/				/	N			/				/		AB	/	
14																								
15				/	N			/				/	N			/				/		AB	/	
16				/	N			/				/	N			/				/		AB	/	
17				/	N			/				/	N			/				/		AB	/	
18				/	N			/				/	N			/				/		AB	/	
19				/	N			/				/	N			/				/		AB	/	
20				/	N			/				/	N			/				/		AB	/	
21				/	N			/				/	N			/				/		AB	/	
22				/	N			/				/	N			/				/		AB	/	
23				/	N			/				/	N			/				/		AB	/	
24				/	N			/				/	N			/				/		AB	/	
25				/	N			/				/	N			/				/		AB	/	
26				/	N			/				/	N			/				/		AB	/	
27				/	N			/				/	N			/				/		AB	/	
28				/	N			/				/	N			/				/		AB	/	
29				/	N			/				/	N			/				/		AB	/	
30				/	N			/				/	N			/				/		AB	/	
31				/	N			/				/	N			/				/		AB	/	

D/MY	Fountain Pump							
	Function				Status		Timer Function	
	At		Ma		N	AB	At	Ma
	ON.	OF.	ON.	OF.				
1				/	N		/	
2				/	N		/	
3				/	N		/	
4				/	N		/	
5				/	N		/	
6				/	N		/	
7				/	N		/	
8				/	N		/	
9				/	N		/	
10				/	N		/	
11				/	N		/	
12								
13				/	N		/	
14								
15				/	N		/	
16				/	N		/	
17				/	N		/	
18				/	N		/	
19				/	N		/	
20				/	N		/	
21				/	N		/	
22				/	N		/	
23				/	N		/	
24				/	N		/	
25				/	N		/	
26				/	N		/	
27				/	N		/	
28				/	N		/	
29				/	N		/	
30				/	N		/	
31				/	N		/	

Standard chlorine level (CL) : 1.5-3.0

Standard Potential of Hydrogen ion (PH) : 7.2-7.8

N = Normal

AB = Ab-normal

Au : Auto

Ma : Manual

JLL

Building : Lumpini Mine Condominium Jurassic Person

Service Swimming Pool

Dec - 2025 2015

D/MY	SPA Pump								Cleaning				Chemical added					Service by	Verified by	Remark
	Function				Status		Timer Function		Vaccum	Scrub	Leaves	Surge Tank	Chlorine		Soda Ash Light	Pool Trine	Slain Trine	Technician	Building Manager/Sinior Technician	
	At		Ma		N	AB	Au	Ma					granular	Tablet						
	ON.	OF.	ON.	OF.																
1				/	N			/			/	/								
2				/	N			/			/	/								
3				/	N			/			/	/								
4				/	N			/			/	/								
5				/	N			/			/	/								
6				/	N			/			/	/								
7				/	N			/			/	/								
8				/	N			/			/	/								
9				/	N			/			/	/								
10				/	N			/			/	/								
11				/	N			/			/	/								
12																				
13				/	N			/			/	/								
14																				
15				/	N			/			/	/								
16				/	N			/			/	/	1 kg							
17				/	N			/		/	/	/								
18				/	N			/			/	/								
19				/	N			/			/	/								
20				/	N			/			/	/								
21				/	N			/			/	/	15 kg							
22				/	N			/			/	/								
23				/	N			/	/		/	/								
24				/	N			/	/		/	/			15 kg					
25				/	N			/	/	/	/	/	15 kg							
26				/	N			/	/		/	/								
27				/	N			/			/	/								
28				/	N			/			/	/	TIG							
29				/	N			/			/	/								
30				/	N			/			/	/	SEC.							
31				/	N			/			/	/								

[redacted]

Standard chlorine level (CL) : 1.5-3.0

Standard Potential of Hydrogen ion (PH) : 7.2-7.8

N = Normal

AB = Ab-normal

Au : Auto

Ma : Manual

เอกสารแนบที่ 6

แผนฉุกเฉิน

FIRE ALARM/เกิดเหตุเพลิงไหม้

เงื่อนไขการใช้แผนระบบ Fire Alarm

- ทุกกรณีที่ได้รับสัญญาณแจ้งเหตุจากตู้ FCP

1. BS / Tech เข้าตรวจสอบเหตุว่าเกิดเหตุที่ชั้น.... บริเวณ... ...โซน....
2. BS / Tech เข้าระงับเหตุและรายงานสถานการณ์ดับยัง Tech, sr.tech,Building Manager, Surveyor, Abse
3. CJP Room ส่งทีมช่างเทคนิคและทีมผู้ดูแลอาคารเข้าระงับเหตุ (ทีมที่ได้รับการฝึก) และปิดระบบจ่ายแก๊ส(ถ้ามี)
4. ทีมช่างเทคนิคและทีมผู้ดูแลอาคาร.เข้าระงับเหตุ และแจ้งสถานการณ์ดับยัง Building Manager, Surveyor,Abse
5. CJP Room แจ้งสถานีดับเพลิงที่อยู่ในเขตรับผิดชอบได้แก่.เทศบาลกะทู้ภูเก็ต โทร076-321500
6. รายงานผู้จัดการอาคาร ขอใช้แผนอพยพ
7. ใช้แผนอพยพ
8. CJP.Room, MDB Room B, Reset ตู้ FCP

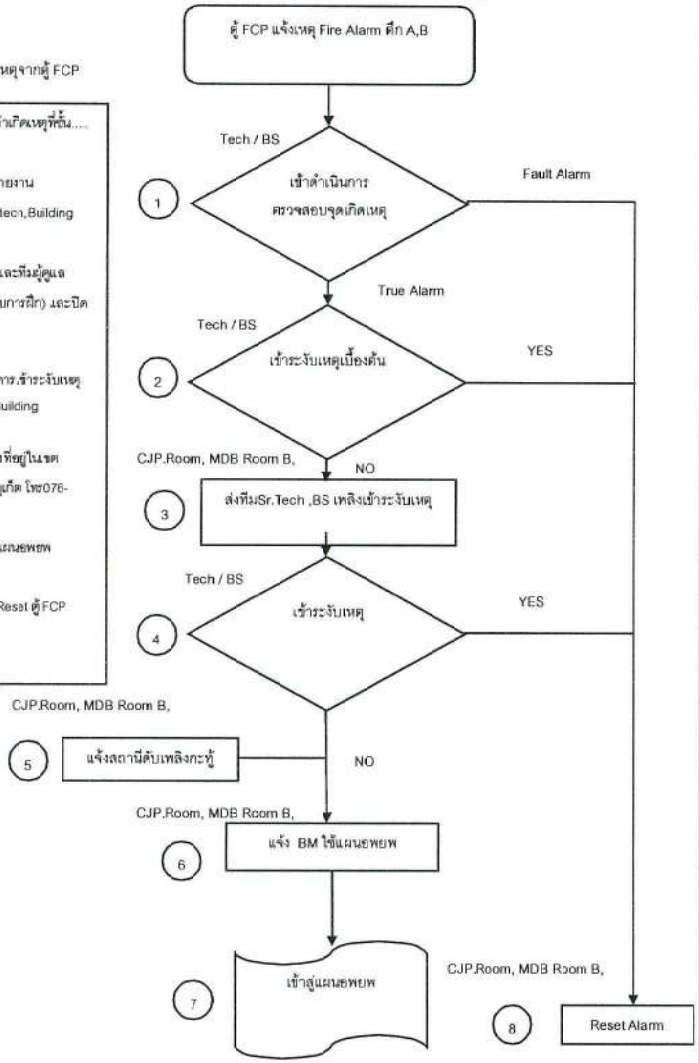

การปฏิบัติในกรณีเกิดเหตุฉุกเฉิน (Emergency)

คือ การวางแผนงานการปฏิบัติในกรณีเกิดเหตุฉุกเฉินล่วงหน้า เพื่อให้การแก้ไขปัญหาต่างๆ ที่เกิดขึ้นเป็นไปด้วยความเรียบร้อย พร้อมทั้งสามารถติดต่อประสานงานกับหน่วยงานต่างๆ ที่เกี่ยวข้อง และรายงานเหตุฉุกเฉินต่อผู้บังคับบัญชาได้ทันท่วงที ซึ่งแผนงานต่างๆ สามารถเขียนในรูปของ Flow Chart เมื่ออุปกรณ์หรือระบบต่างๆ เกิดขัดข้องหรือเกิดเหตุฉุกเฉินก็สามารถปฏิบัติตามขั้นตอนต่างๆได้อย่างถูกต้องและรวดเร็วและเพื่อเป็นแนวทางในการนำไปปฏิบัติใช้ให้เหมาะสมตาม Flow Chart ของแต่ละระบบ

ใน Flow Chart จะมีการใช้คำย่อเพื่ออ้างถึงเจ้าหน้าที่ปฏิบัติการในระดับต่าง ๆ ดังนี้

BM	=	ผู้จัดการอาคาร
BS	=	ผู้ดูแลอาคาร (CJP Staff)
ADM	=	เจ้าหน้าที่ฝ่ายธุรการ
ABSE	=	ผู้ดูแลฝ่ายวิศวกรรมอาคาร
Sr.Tech	=	ช่างอาคารอาวุโส
Tech	=	ช่างอาคาร
JLL	=	ทีมบริหารอาคาร

ไฟฟ้าขัดข้อง (จาก กฟภ.)

เงื่อนไขการใช้แผนงาน

5. ไฟฟ้าดับที่อาคารจากภายนอก(จากผลกระทบภายนอก)

1. ตรวจสอบเหตุว่าไฟฟ้าดับจากภายในอาคาร / ภายนอกอาคาร เช่น สอบถาม กฟน. ว่าดับจากสาเหตุใด ระยะเวลาเท่าใด ตรวจสอบและแก้ไข
   - ตรวจสอบที่ตู้ MDB Room A,B
   - ตรวจสอบแก้ไขระบบลิฟต์ตามขั้นตอนของแต่ละคอนโด
   - ตรวจที่ตู้ควบคุม Mian MDB A,B ว่าไม่มี CB ทริป
2. แจ้งผู้ที่เกี่ยวข้อง
   - ADM – แจ้งประสานงานลูกบ้านและผู้ที่เกี่ยวข้องภายในอาคารให้ทราบ
   - BS – แจ้ง BM, Surveyor, ABSE . ผ่านทาง SMS, โทรศัพท์, E-mail
3. ตรวจสอบทั่วไป หลังจากกระแสไฟฟ้ากลับเข้าสู่สภาวะปกติ
   - ระบบลิฟต์ทำงานปกติ / CCTV ทำงานปกติ / ACB,CB ไม่ทริป
   - Operation Machine ทำงานตามปกติ
4. สรุปเหตุการณ์
   - Incident Report
   - รายงานการทำงานของเครื่องจักรที่ชำรุดจากเหตุการณ์ไฟฟ้าขัดข้อง

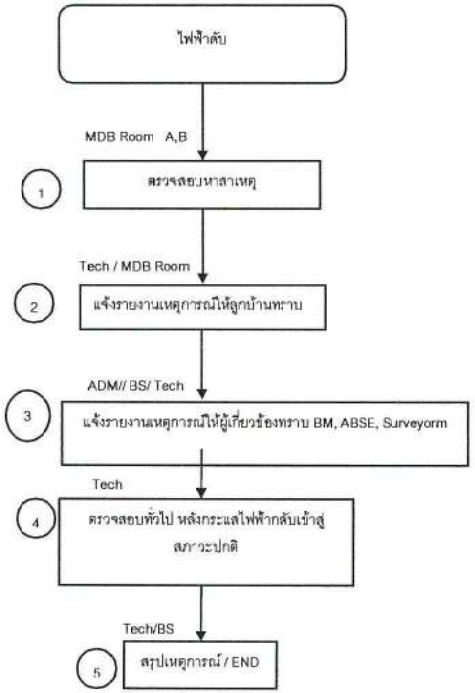

แก๊สรั่ว

เงื่อนไขการใช้แผนรองรับเหตุแก๊สรั่ว

- ได้กลิ่นแก๊สบริเวณที่มีท่อแก๊สผ่าน
- ได้รับสัญญาณ Alarm จาก Gas Detector และยืนยันว่ามีแก๊สรั่วจริง
- ไม่มีเปลวไฟ
- ถ้ามีเปลวไฟเกิดขึ้นให้เข้าขั้นตอน Fire Alarm

1. BS / Sr.Tech เข้าปิดแหล่งจ่ายแก๊สและรายงานสถานการณ์กลับยังห้องควบคุม
2. Tech / BS เข้าดำเนินการตรวจสอบจุดเกิดเหตุ / กันคนออกจากพื้นที่
3. Sr.Tech / BS จัดให้มีการระบายอากาศเพื่อระบายแก๊สออกจากพื้นที่โดยอยู่ในดุลยพินิจของ BS และ ผู้จัดการอาคาร
4. ช่างแก๊สดำเนินการแก้ไข
5. Sr.Tech / BSE สรุปเหตุการณ์
   - Incident Report / Service Report
   - รายงานการทำงานของระบบที่ชำรุดหลังจากเหตุการณ์เข้าสู่ภาวะปกติ

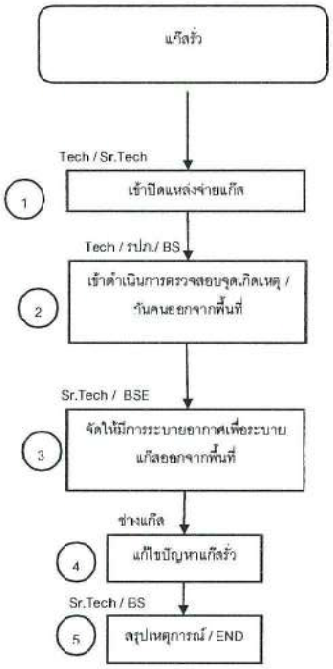

น้ำไม่ไหล (จาก กปภ.)

เงื่อนไขการใช้แผนงาน

7. น้ำขาด (จากผลกระทบภายนอก)
8. มี Low Level Alarm จาก Roof Tank และ หรือ Underground Tank

1. ตรวจหาเหตุที่ Underground Tank คอนโด A,B
- ระดับน้ำต่ำถึง Low Level จริงหรือไม่
- ตรวจสอบท่อเติมน้ำของการประปาและอุปกรณ์ประกอบว่าอยู่ในสภาพปกติหรือไม่
- สอบถามสาเหตุจาก กปภ. / เหตุการณ์และระยะเวลาการแก้ไข
- แจ้งสาเหตุให้ลูกบ้านและผู้ที่เกี่ยวข้องรับทราบ
- BS – แจ้ง BM , Abse ,Surveyor
2. บรรเทาเหตุเบื้องต้น
- กรณีอุปกรณ์ เติมน้ำของอาคารชำรุดให้ใช้เติมแบบ Manual แทน
- กรณีน้ำขาดจาก กปภ. และระยะเวลาน้ำขาดเกินกว่าระยะเวลาที่ Roof Tank จะสำรองน้ำได้ ให้ผู้จัดการอาคารเสนอขออนุมัติจัดซื้อน้ำเติม Underground Tank คอนโด A,B
3. กรณีน้ำขาดทั้งอาคารให้แจ้งลูกบ้านและผู้ที่เกี่ยวข้องรับทราบ
4. ADM – แจ้งประสานงานลูกค้าและผู้ที่เกี่ยวข้องภายในอาคาร
5. BS – แจ้ง BM, Abse, Surveyor ผ่านทาง SMS, โทรศัพท์, E-mail
- ตรวจสอบทั่วไป หลังเหตุการณ์กลับเข้าสู่สภาวะปกติ
- Operation Machine ทำงานตามปกติ
6. สรุปเหตุการณ์
- Incident Report
- รายงานการทำงานของระบบที่ชำรุดหลังจากเหตุการณ์เข้าสู่

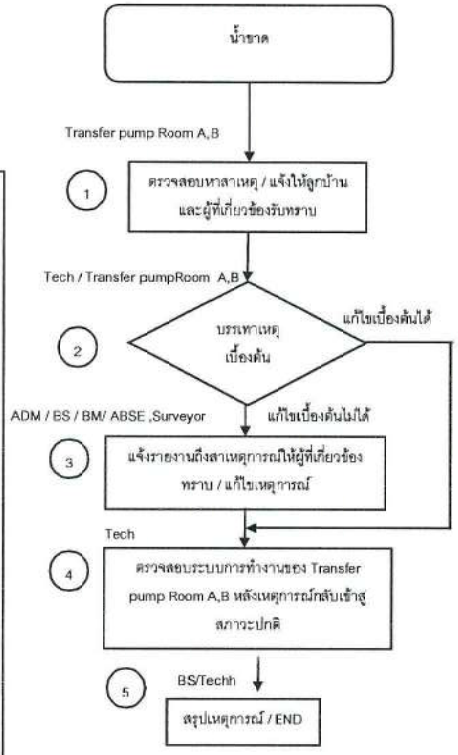

ไฟฟ้าขัดข้อง (ดับจากภายใน)

เงื่อนไขการใช้แผนงาน

-ไม่รวมแผนรองรับความเสี่ยงของลูกค้ากรณี Server ของลูกค้าดับเนื่องจากไฟฟ้าดับนานเกินไป

-ไฟฟ้าดับทั้งอาคาร (จาก กฟภ.) แต่กระแสไฟฟ้า กฟน.กลับคืนเข้าสู่สภาวะปกติแล้ว แต่ไฟฟ้าของอาคารยังไม่จ่ายเข้าระบบ

1. ตรวจสอบเหตุว่าไฟฟ้าดับจากภายในอาคาร / ภายนอกอาคาร เช่น สอบถาม กฟน. ว่าดับจากสาเหตุใด ระยะเวลาเท่าใด ตรวจสอบและแก้ไข
   - ตรวจสอบที่ตู้ MDB Room A,B
   - ตรวจสอบแก้ไขระบบลิฟต์ตามขั้นตอนของแต่ละคอนโด
   - ตรวจที่ตู้ควบคุม Mian MDB A,B ว่าไม่มี CB ทริป
   - ตรวจสอบแก้ไขระบบลิฟต์ตามขั้นตอนของแต่ละคอนโด
   - ตรวจที่ตู้ควบคุม Mian MDB A,B ว่าไม่มี CB ทริป
2. แจ้งผู้ที่เกี่ยวข้อง
   - ADM – แจ้งประสานงานลูกค้าและผู้ที่เกี่ยวข้องภายในอาคาร
   - BS – แจ้ง Tach,Sr.Tach,BM, Surveyor, Abse. ผ่านทาง, โทรศัพท์, E-mail
3. ตรวจสอบอุปกรณ์ภายในอาคาร
   - ตรวจสอบอุปกรณ์จ่ายไฟฟ้าหลัก MDB A,B
4. รายงานความคืบหน้าให้ผู้เกี่ยวข้องทราบ
   - ADM – แจ้งประสานงานลูกค้าและผู้ที่เกี่ยวข้องภายในอาคาร
   - BS – Sr.Tachแจ้ง BM, Abse, Surveyor ผ่านทาง SMS, โทรศัพท์, E-mail และแจ้งตาม Sub Contractor, HO.ENG
5. แก้ไขปัญหากระแสไฟฟ้าดับนานโดยเจ้าของผลิตภัณฑ์และผู้ที่เกี่ยวข้อง กรณีไม่สามารถแก้ไขได้ในระยะเวลาที่เหมาะสม ต้องขออนุมัติ เช่น
   - ปลดโหลดที่ไม่จำเป็น
   - จัดเตรียมความพร้อมเพื่อรองรับสถานการณ์
   - ขออนุมัติปิดตึกชั่วคราวและแจ้งให้ผู้พักอาศัยรับทราบ

6.ตรวจสอบทั่วไป หลังกระแสไฟฟ้ากลับเข้าสู่สภาวะปกติ เช่น
   - ระบบลิฟต์ทำงานปกติ /CCTV ทำงานปกติ / ACB,CB ไม่ทริป
   - Operation Machine ทำงานตามปกติ

7. สรุปเหตุการณ์
   - Incident Report / Service Report
   - รายงานการทำงานของเครื่องจักรที่ชำรุดจากเหตุการณ์ไฟฟ้าขัดข้อง

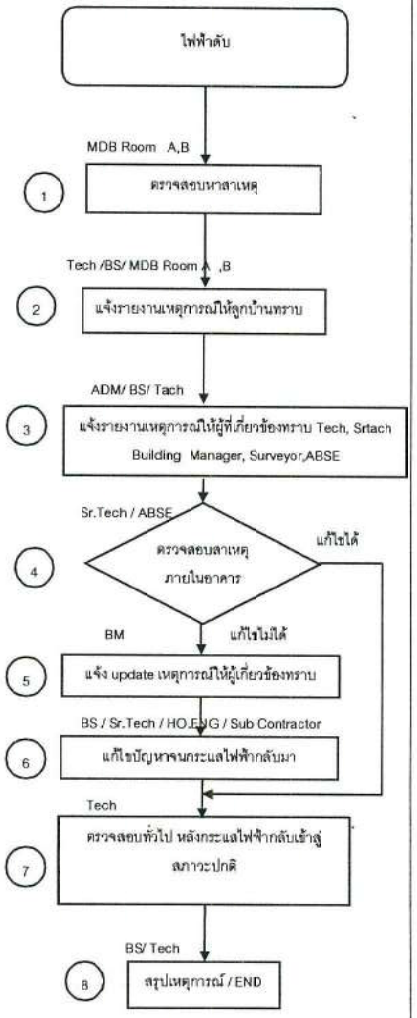

ลิฟต์ขัดข้อง

เงื่อนไขการใช้แผนงาน

11. กรณีลิฟต์ค้าง มีผู้โดยสารติดค้างภายในลิฟต์

1. ตรวจสอบว่าลิฟต์ค้างที่ชั้นไหน .....ตึกไหน.....ลิฟท์ ตัวที่เท่าไหร่..... ตรวจสอบจำนวนผู้โดยสาร....เพศ... อายุ ... โรคประจำตัว.....
2. แจ้งเหตุให้ผู้ที่เกี่ยวข้องรับทราบ
3. Tech/ ABSE - แจ้งเจ้าของผลิตภัณฑ์ / ผู้ดูแลระบบลิฟต์

BS/Tech – แจ้ง BM / ABSE, Surveyor ผ่านทาง SMS, โทรศัพท์ E-mail

4. BS / Tech. ให้ข้อมูลลูกบ้านว่างดใช้บริการลิฟท์จุดไหนบ้าง และเตรียมชุดปฐมพยาบาล / รถพยาบาล
5. CJP. Room และ Tech/BS. พูดคุยกับผู้ที่อยู่ในลิฟต์

BM – ควบคุมสถานการณ์

6. BS / Tech ดำเนินการช่วยเหลือผู้ที่ติดค้างภายในลิฟต์
7. ช่างลิฟต์แก้ไขลิฟต์ให้เข้าสู่สภาวะปกติและทดสอบการใช้งาน
8. Operation Machine ทำงานตามปกติ
9. BS/Tech สรุปเหตุการณ์ที่เกิดขึ้น
10. Incident Report / Service Report

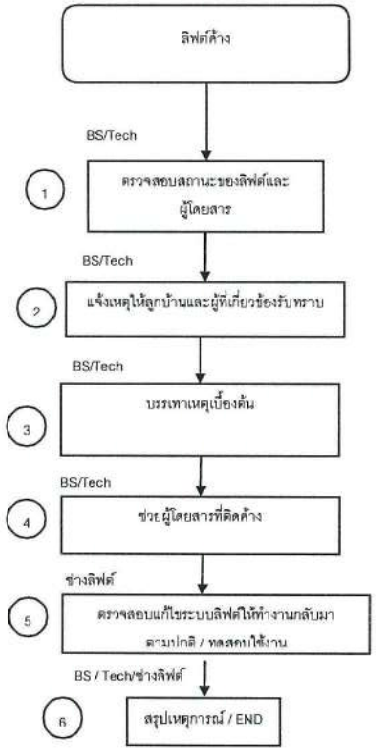

น้ำรั่ว

เงื่อนไขการใช้แผนรองรับเหตุน้ำรั่ว

1. ได้รับแจ้งจากหน้างาน

-ตรวจสอบหาสาเหตุว่ารั่วจากส่วนกลางหรือห้องลูกบ้าน และตรวจสอบที่มาของน้ำว่าเป็นจุดๆ ไหน

1. BS / Tech เข้าตรวจสอบเหตุว่าเกิดเหตุที่ชั้น..... บริเวณ.... ห้อง.....
2. BS / Tech เข้าตรวจเช็คระงับเหตุและรายงานสถานการณ์กลับยังห้อง CJP.
3. CJP. Room ส่งทีมTech อาคาร/แม่บ้าน/ BS.เข้าระงับเหตุ
4. ควบคุมความเสียหายและแจ้งสถานการณ์กลับยังห้องCJP.
5. Tech ขับลิฟท์ขึ้นเหนือชั้นที่มีน้ำรั่ว และล็อคลิฟต์
6. Tech ตัดกระแสไฟฟ้าที่จ่ายระบบลิฟท์
7. แม่บ้านทำความสะอาด เตรียมพื้นที่เข้าสู่สภาพปกติ / Tech ตรวจเช็คซ่อมแซมแก้ไขอุปกรณ์ที่อาจชำรุด
8. BS / Tech สรุปเหตุการณ์และจัดทำ Incident Report

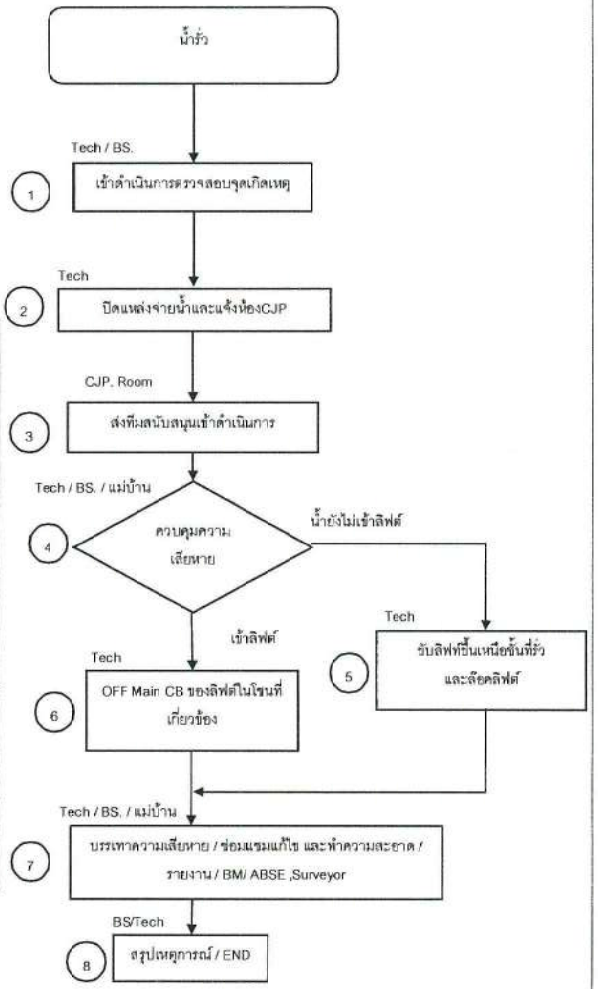

แผ่นดินไหว

BS / Sr.Tech

1. สอบถามข้อมูลจากสนง.แผ่นดินไหว โทร .....พร้อมทั้งนำเสนอข้อมูลต่อ BM เพื่อประเมินสถานการณ์เบื้องต้น
2. BM แจ้งไปยัง Surveyor พร้อมขอคำสั่งอนุมัติอพยพผู้เช่าในอาคาร
3. Surveyor ไม่อนุมัติคำสั่งอพยพ / JLL ให้คำแนะนำกับผู้เช่าเรื่องวิธีปฏิบัติ
4. Surveyor อนุมัติคำสั่งอพยพ / JLL เป็นผู้ดูแลการอพยพ
5. BS /Sr.Tech / BM ประเมินสถานการณ์ว่าเข้าสู่สภาวะปกติหรือไม่
6. JLL / ABSE / BS / Tech ไปตรวจสอบ & รายงานผลต่อ BM
7. BM รายงานผลต่อ Surveyor
8. ในกรณีที่ยังไม่พร้อมให้กลับไปแก้ไขเพื่อให้เข้าสู่สภาวะปกติ
9. BM แจ้งลูกบ้าน
10. BS /Sr.Tech สรุปเหตุการณ์และจัดทำ Incident Report

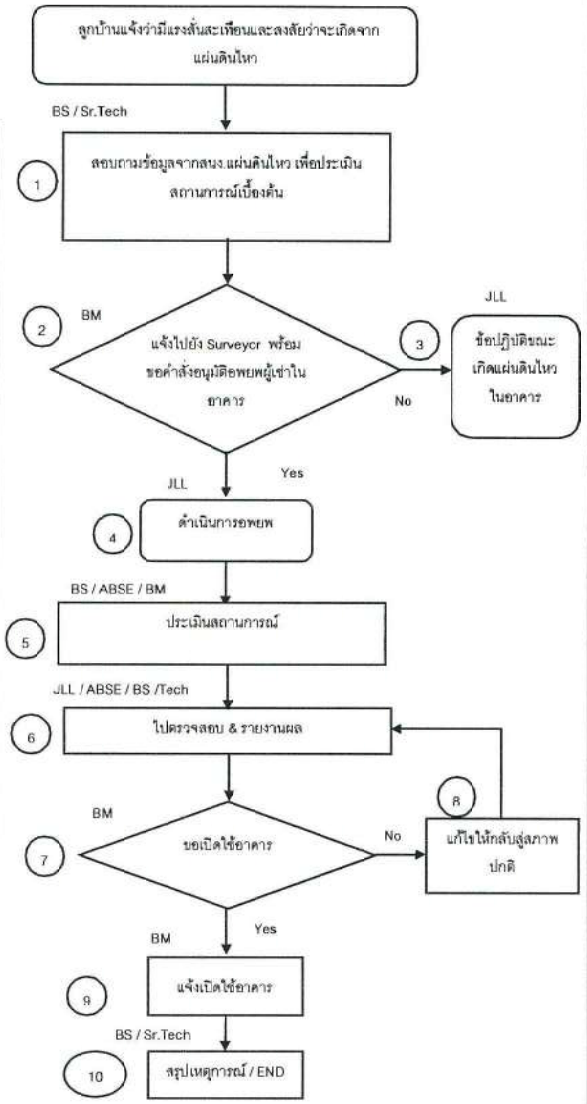

น้ำท่วม

เงื่อนไขการใช้แผนน้ำท่วม

12. กรณีที่ได้รับแจ้งเหตุ น้ำท่วมจากภายนอกอาคาร

1. - BS. / Tech สังเกตุการเพิ่มสูงของระดับน้ำ
   - BS, Sr.Tech ติดตามข่าวพยากรณ์อากาศและวิเคราะห์สถานการณ์และแนวโน้มการเกิดน้ำท่วม และแจ้ง BM รายงาน ABSE, Surveyor เพื่อประเมินสถานการณ์
2. ADM แจ้งให้ลูกบ้านคอนโด ทราบ
3. BS / Sr.Tech เตรียมอุปกรณ์เครื่องมือเบื้องต้นในการป้องกันระดับน้ำจากภายนอกเข้าสู่อาคาร
   - ตั้งแนวกระสอบทราย
   - ทีมตัดไฟ
   - ทีมระบายน้ำ
   - ทีมควบคุมการจราจร
4. BS / Sr.Tech ติดตามข่าวสารและรายงานความเคลื่อนไหวจนกว่าระดับน้ำจะเข้าสู่สภาวะปกติ
5. BS / Sr.Tech เตรียมอุปกรณ์เครื่องมือป้องกันความเสียหายของอาคารและระบบต่าง ๆ
6. BM ประเมินสถานการณ์ ความพร้อมขออนุมัติการเปิดใช้อาคาร
7. ADM แจ้งให้ลูกบ้านทราบ
8. BS / Sr.Tech สรุปเหตุการณ์ Incident Report

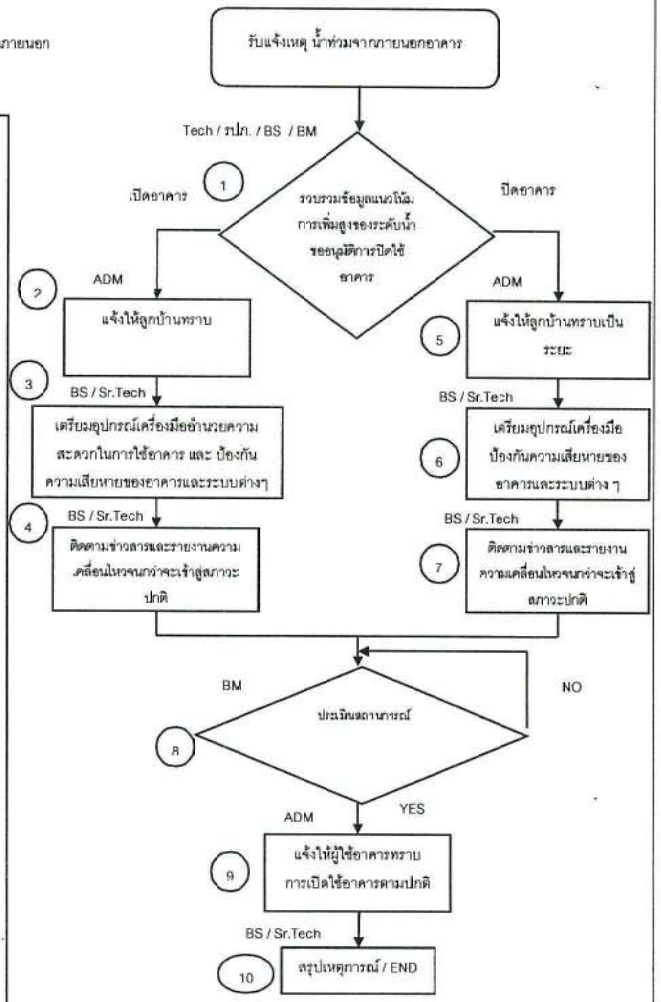

ขั้นตอนการปฏิบัติกรณีพบวัตถุระเบิด

เงื่อนไขการใช้แผนงาน

10. ใช้ในกรณีพบวัตถุต้องสงสัยเท่านั้น

1. รปภ / BS จดรายละเอียดเกี่ยวกับรูปทรงของวัตถุที่ต้องสงสัย เช่น สี ขนาด ลักษณะ หรือน้ำหนัก เพื่อแจ้งเจ้าหน้าที่ที่เกี่ยวข้อง
2. รปภ / BS. ปิดกั้นบริเวณ และห้ามบุคคลที่ไม่เกี่ยวข้อง ผ่านเข้า – ออก โดยเด็ดขาด
3. รปภ. / BS / BM แจ้งขอความช่วยเหลือจากหน่วยงานที่เกี่ยวข้อง และสร้างความปลอดภัยเบื้องต้นด้วยการ ใช้กระสอบทราย หรือ ยางรถยนต์ครอบไว้
4. รปภ./Tech/BS อพยพคนไปในที่ปลอดภัย
5. Tech /รปภ./ BS ตรวจสอบความเรียบร้อยหลังเข้าสู่สภาวะปกติ
6. ตรวจเช็คและแก้ไข Operation Machine ทำงานตามปกติหรือไม่
7. BS/Tech สรุปเหตุการณ์
8. Incident Report / Service Report
9. รายงานการทำงานของระบบที่ชำรุดหลังจากเหตุการณ์เข้าสู่ภาวะปกติ

รปภ / BS

(1) จดรายละเอียดเกี่ยวกับรูปทรงของวัตถุระเบิดให้กับเจ้าหน้าที่ เช่น สี ชนิด ลักษณะ ขนาด รูปร่าง น้ำหนัก และอุปกรณ์ (สายไฟ/นาฬิกา)

รปภ / BS

(2) ปิดกั้นบริเวณ และห้ามบุคคลที่ไม่เกี่ยวข้อง ผ่านเข้า – ออก โดยเด็ดขาด

รปภ. / BS / BM/ABSE/ Surveyor

(3) แจ้งให้ผู้บังคับบัญชาทราบและแจ้งขอความช่วยเหลือจากหน่วยงานที่เกี่ยวข้อง และสร้างความปลอดภัยเบื้องต้นด้วยการใช้กระสอบทราย หรือ ยางรถยนต์ครอบไว้

รปภ./Tech/BS

(4) อพยพคนไปในที่ปลอดภัย

เข้าสู่ภาวะปกติ

Tech / รปภ. //BS

(5) ตรวจสอบทั่วไป หลังเหตุการณ์กลับเข้าสู่สภาวะปกติ

BS /Tech

(6) สรุปเหตุการณ์ / END

ขั้นตอนการปฏิบัติกรณีพบวัตถุต้องสงสัย

เงื่อนไขการใช้แผนงาน

15. ใช้ในกรณีพบวัตถุต้องสงสัยเท่านั้น

1. รปภ. / แม่บ้าน/ผู้ดูแลอาคาร หากพบวัตถุต้องสงสัยให้ติดต่อสอบถามเพื่อหาเจ้าของ
2. CJP ส่งคืนเจ้าของ
3. รปภ. / BS จดรายละเอียดเกี่ยวกับรูปทรงของวัตถุที่ต้องสงสัย เช่น สี ขนาด ลักษณะ หรือน้ำหนัก เพื่อแจ้งเจ้าหน้าที่ CJP
4. รปภ./BS/Sr.Tech อพยพคนไปในที่ปลอดภัย
5. รปภ./ BS ปิดกั้นบริเวณ และห้ามบุคคลที่ไม่เกี่ยวข้อง ผ่านเข้า – ออก โดยเด็ดขาด
5. รปภ. / BS / BM แจ้งขอความช่วยเหลือจากหน่วยงานที่เกี่ยวข้อง และสร้างความปลอดภัยเบื้องต้นด้วยการ ใช้กระสอบทราย หรือ ยางรถยนต์ครอบไว้
7. รปภ./BS จัดเจ้าหน้าที่ตรวจสอบรอบบริเวณเพื่อสังเกตหาผู้มีพิรุธ
8. รปภ./BS ตรวจและห้ามบุคคลใช้อุปกรณ์สื่อสารในรัศมี 100 เมตร
9. รปภ./Sr.Tech / BS / BM ห้ามแตะต้องวัตถุต้องสงสัยอย่างเด็ดขาดและเตรียมให้ข้อมูลกับเจ้าหน้าที่เก็บกู้
10. Tech /BS / รปภ. /แม่บ้าน ตรวจสอบพื้นที่ทั่วไป
13. Operation Machine ทำงานตามปกติ
11. BS / Sr.Tech สรุปเหตุการณ์
14. Incident Report / Service Report

รปภ. / แม่บ้าน / BS

(1) พบวัตถุต้องสงสัยให้ติดต่อสอบถามเพื่อหาเจ้าของ

พบเจ้าของ → (2) ส่งคืนเจ้าของ (CJP)

ไม่พบเจ้าของ

รปภ. /BS

(3) จดรายละเอียดเกี่ยวกับรูปทรงของวัตถุที่ต้องสงสัย เช่น สี ขนาด ลักษณะ หรือน้ำหนัก เพื่อแจ้งเจ้าหน้าที่ที่เกี่ยวข้อง

รปภ./BS/Sr.Tech

(4) อพยพคนไปในที่ปลอดภัย

รปภ./BS

(5) ปิดกั้นบริเวณ และห้ามบุคคลที่ไม่เกี่ยวข้อง ผ่านเข้า – ออก โดยเด็ดขาด

รปภ. / BS / BM

(6) แจ้งขอความช่วยเหลือจากหน่วยงานที่เกี่ยวข้อง และสร้างความปลอดภัยเบื้องต้นด้วยการ ใช้กระสอบทราย หรือ ยางรถยนต์ครอบไว้

รปภ./BS / Sr.tech

(7) จัดเจ้าหน้าที่ตรวจสอบรอบบริเวณเพื่อสังเกตหาผู้มีพิรุธ

รปภ./BS / Sr.tech

(8) ห้ามใช้อุปกรณ์สื่อสารในรัศมี 100 เมตร

รปภ./Tech / BS / BM

(9) ห้ามแตะต้องวัตถุต้องสงสัยอย่างเด็ดขาดและเตรียมให้ข้อมูลกับเจ้าหน้าที่เก็บกู้

เข้าสู่ภาวะปกติ

Tech /BS/ รปภ. /

(10) ตรวจสอบทั่วไป หลังเหตุการณ์กลับเข้าสู่สภาวะปกติ

BS / Tech

(11) สรุปเหตุการณ์ / END

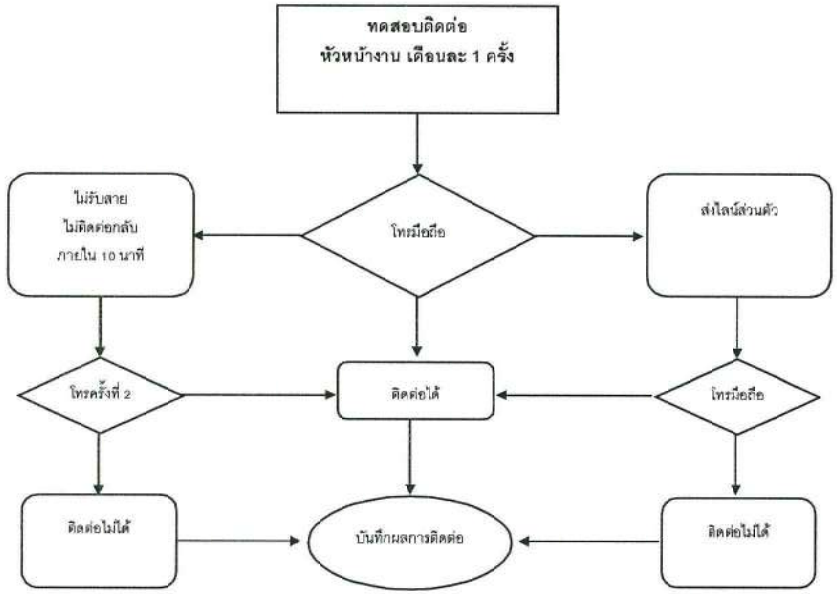

เงื่อนไขการใช้แผนงาน

11. ใช้เพื่อทดสอบและบันทึกการติดต่อ จนท.ระดับหัวหน้างาน นอกเวลาทำการปกติ
12. ทดสอบการติดต่อของหมายเลขโทรศัพท์มือถือ หากติดต่อไม่ได้ตามกำหนดเวลาให้ติดต่อโทรศัพท์บ้าน

แผนอพยพ

เงื่อนไขการใช้แผนงาน

- กรณีฉุกเฉินที่ต้องเข้าขั้นวิกฤตเท่านั้น

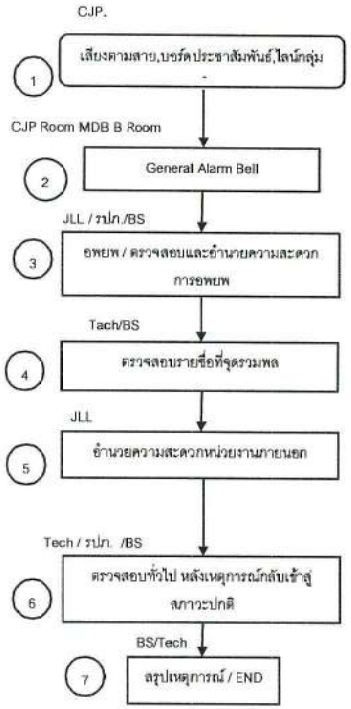

1. PR ประกาศเสียงตามสาย
2. CJP Room MDB B Room ปล่อยสัญญาณ General Alarm Bell
   - ระบบประกอบอาคารเข้าสู่ Function ระบบการทำงาน
   - ตรวจสอบ Bell, Pressurized Fan, Emergency Lighting
   - รปภ./BS/Tech /ประจำจุด
   - ตั้งจุดรวมพล
   - Tech ดำเนินการปิดระบบบางส่วน
3. JLL / รปภ. /BS/อพยพ / ตรวจสอบและอำนวยความสะดวกการอพยพ
   - ตรวจสอบคนติดค้างภายในอาคาร / ลิฟต์
   - จัดการจราจร
4. BS. ตรวจสอบรายชื่อที่จุดรวมพล
5. JLL อำนวยความสะดวกหน่วยงานภายนอก
   - ตำรวจดับเพลิง
   - หน่วยกู้ภัย
6. Tech / รปภ. / ตรวจสอบและแก้ไขระบบให้เข้าสู่สภาวะปกติ และทดสอบการใช้งาน
   - Operation Machine ทำงานตามปกติ
7. BS / Tech / สรุปเหตุการณ์
   - Incident Report / Service Report
   - รายงานการทำงานของระบบที่ชำรุดหลังจากเหตุการณ์เข้าสู่สภาวะปกติ

เอกสารแนบที่ 7
บันทึกการตรวจสอบกล้องวงจรปิด

BUILDING : Condo mine

PREVENTIVE MAINTENANCE CHECKLIST FOR CCTV SYSTEM (ANALOG TYPE)

Ref No : JLL-PM-EE-017/01
Rev. Date : 31/01/2015

EQUIPMENT NUMBER : DVR 02.

TYPE OF MAINTENANCE: M | 2M | (Q) | H | Y

LOCATION : Condo A MDB Room FL.1

NO.	TASK DESCRIPTION	PM Code	Measurement	Status (N/AB/F)	Remarks
1	Check general condition/ ตรวจสอบสภาพทั่วไป	Q	-	N	
2	Clean monitor/ ทำความสะอาดจอแสดงผล	Q	-	N	
	Monitor no.				
	Monitor no.				
	Monitor no.				
3	Check brightness, sharpen setting/ ตรวจสอบและปรับตั้งความคมชัดของภาพ	Q	-	N	
4	Check digital video record setting/ ตรวจสอบการปรับตั้งระบบการบันทึก	Q	-	N	
5	Check & clean cameras, lens / ตรวจสอบและทำความสะอาดกล้องและเลนส์	H	-		
	no. 01 - A 1/1 Location หน้าลิฟต์ ชั้น 1				
	no. 02 - A 1/2 Location หน้าห้อง 103/17				
	no. 03 - - Location -			NA	ห้องกล้อง
	no. 04 - - Location -			NA	ห้องกล้อง
	no. 05 AF 2/1 Location หน้าลิฟต์ ชั้น 2				
	no. 06 AF 2/2 Location หน้าห้อง ชั้น 2				
	no. 07 AF 2/3 Location หน้าห้อง 103/43				
	no. 08 AF 2/4 Location หน้า ST 3 ชั้น 2				
	no. 09 AF 3/1 Location หน้าลิฟต์ ชั้น 3				
	no. 10 AF 3/2 Location หน้าห้อง 103/59				
	no. 11 AF 3/3 Location หน้าห้อง 103/71				
	no. 12 AF 3/4 Location หน้า ST 3 ชั้น 3				
	no. 13 AF 4/1 Location หน้าลิฟต์ ชั้น 4				
	no. 14 AF 4/2 Location หน้าห้อง 103/87				
	no. 15 AF 4/3 Location หน้าห้อง 103/99				
	no. 16 AF 4/4 Location หน้า ST 3 ชั้น 4				
	no. Location				
	no. Location				
	no. Location				
	no. Location				
	no. Location				
	no. Location				
	no. Location				
	no. Location				
	no. Location				
	no. Location				
	no. Location				
	no. Location				
	no. Location				

[redacted]

JLL

BUILDING : Condo mine

PREVENTIVE MAINTENANCE CHECKLIST FOR CCTV SYSTEM (ANALOG TYPE)

Ref No : JLL-PM-EE-017/01
Rev. Date : 31/01/2015

EQUIPMENT NUMBER : DVR 01.

TYPE OF MAINTENANCE: M | 2M | (Q) | H | Y

LOCATION : office CIP.

NO.	TASK DESCRIPTION	PM Code	Measurement	Status (N/AB/F)	Remarks
1	Check general condition/ ตรวจสอบสภาพทั่วไป	Q	-	N	
2	Clean monitor/ ทำความสะอาดจอแสดงผล	Q	-	N	
	Monitor no. 1				
	Monitor no. -				
	Monitor no. -				
3	Check brightness, sharpen setting/ ตรวจสอบและปรับตั้งความคมชัดของภาพ	Q	-	N	
4	Check digital video record setting/ ตรวจสอบการปรับตั้งระบบการบันทึก	Q	-	N	
5	Check & clean cameras, lens / ตรวจสอบและทำความสะอาดกล้องและเลนส์	H	-		
	no. 01 Location หน้าห้องทางเดิน				
	no. 02 Location หน้าห้อง F.J.B.				
	no. 03 Location หน้าห้อง F.J.B.				
	no. 04 Location หน้าห้องเปิ่นพัน				
	no. 05 Location ที่แขวนถวายวิทยาน์				
	no. 06 Location ที่แขวนถวายวิทยาน์				
	no. 07 Location ที่แขวนถวายวิทยาน์				
	no. 08 Location ที่แขวนถวายวิทยาน์				
	no. 09 Location ห้องห้อง Fire Pump				
	no. Location Hilton หน้าตึก A				
	no. 11 Location Lobby A				
	no. 12 Location ทางเดิน ชั้น 1 A				
	no. 13 Location หน้า ST 3 ชั้น 1 A				
	no. Location				
	no. Location				
	no. Location				
	no. Location				
	no. Location				
	no. Location				
	no. Location				
	no. Location				
	no. Location				
	no. Location				
	no. Location				
	no. Location				
	no. Location				
	no. Location				

[redacted]

JLL

BUILDING : Condo mine

Ref No : JLL-PM-EE-017/01

Rev. Date : 31/01/2015

PREVENTIVE MAINTENANCE CHECKLIST FOR CCTV SYSTEM (ANALOG TYPE)

EQUIPMENT NUMBER : DVR 01

TYPE OF MAINTENANCE: M | 2M | Q | H | Y

LOCATION : condo A MDB Room FL 1

NO.	TASK DESCRIPTION	PM Code	Measurement	Status (N/AB/F)	Remarks
1	Check general condition/ ตรวจสอบสภาพทั่วไป	Q	-	N	
2	Clean monitor/ ทำความสะอาดจอแสดงผล	Q	-	N	
	Monitor no. 1				
	Monitor no.				
	Monitor no.				
3	Check brightness, sharpen setting/ ตรวจสอบและปรับตั้งความคมชัดของภาพ	Q	-	N	
4	Check digital video record setting/ ตรวจสอบการปรับตั้งระบบการบันทึก	Q	-	N	
5	Check & clean cameras, lens / ตรวจสอบและทำความสะอาดกล้องและเลนส์	H	-		
	no. 1 Location ชั้น 1 ทางเข้า ลิฟ				
	no. 2 Location ฟรั่ง ล็อบบี้ชั้น 12				
	no. 3 Location ชั้นจอด โซนจอด Car Park				
	no. 4 Location หน้าห้อง MDB - A				
	no. Location				
	no. Location				
	no. Location

BUILDING : Condo mine B

PREVENTIVE MAINTENANCE CHECKLIST FOR CCTV SYSTEM (ANALOG TYPE)

Ref No : JLL-PM-EE-017/01
Rev. Date : 31/01/2015

EQUIPMENT NUMBER : DVR 05

TYPE OF MAINTENANCE: (M) 2M Q (H) Y

LOCATION : Condo B MDB Room FL. 1

NO.	TASK DESCRIPTION	PM Code	Measurement	Status (N/AB/F)	Remarks
1	Check general condition/ ตรวจสอบสภาพทั่วไป	Q	-	N	
2	Clean monitor/ ทำความสะอาดจอแสดงผล	Q	-	N	
	Monitor no. 1				
	Monitor no.				
	Monitor no.				
3	Check brightness, sharpen setting/ ตรวจสอบและปรับตั้งความคมชัดของภาพ	Q	-	N	
4	Check digital video record setting/ ตรวจสอบการปรับตั้งระบบการบันทึก	Q	-	N	
5	Check & clean cameras, lens / ตรวจสอบและทำความสะอาดกล้องและเลนส์	H	-		
	no. 01 Location ลานจอดใต้ตึก B5				
	no. 02 Location lobby ตึก B				
	no. 03 Location หน้าลิฟต์ ชั้น 1 B				
	no. 04 Location หน้าห้อง 105 / 5				
	no. 05 Location บนหลังคา ST ทางขึ้นดาดฟ้า				
	no. 06 Location หน้าลิฟต์ ชั้น 1 B				
	no. 07 Location หน้าห้อง 105 / 53				
	no. 08 Location หน้าห้อง 102 ชั้น 2				
	no. 09 Location หน้าลิฟต์ ชั้น 3 B				
	no. 10 Location หน้าห้อง 105 / 19				
	no. 11 Location หน้าห้อง 102 ชั้น 3				
	no. 12 Location หน้าลิฟต์ ชั้น 4 B				
	no. 13 Location หน้าห้อง 105 / 74				
	no. 14 Location หน้าห้อง 102 ชั้น 4				
	no. Location				
	no. Location				
	no. Location				
	no. Location				
	no. Location				
	no. Location				
	no. Location				
	no. Location				
	no. Location				
	no. Location				
	no. Location				
	no. Location				
	no. Location				

[redacted]

JLL

1/1

BUILDING : Condo mine

PREVENTIVE MAINTENANCE CHECKLIST FOR SPLIT TYPE

Ref No: JLL-PM-ME-013/01
Rev. Date: 31/01/2015

EQUIPMENT NUMBER : ST -01

TYPE OF MAINTENANCE: M 2M Q (H) Y

LOCATION : office CJP

Rated : 36,000 Btu/hr, 7 A

NO.	TASK DESCRIPTION	PM Code	Measurement	Status (N/AB/F)	Remarks
1	Check & clean the air filter/ ตรวจสภาพและล้างทำความสะอาดแผ่นกรองอากาศ	2M	-	N	
2	Check abnormal noise & vibration/ ตรวจสอบเสียงหรือการสั่นสะเทือนที่ผิดปกติบริเวณเส้นเครื่อง	2M	-	N	
3	Functional test the compressor operation by temperature sensor or thermostat/ ทดสอบทำงานของคอมเพรสเซอร์ ด้วยตัวตรวจวัดอุณหภูมิ	2M	-	NA	ไม่มีอุปกรณ์
Turn "OFF" the breaker/ ปิดสวิทช์เบรคเกอร์					
4	Check the fan coil blower condition/ ตรวจสภาพพัดลมของคอยล์เย็น	2M	-	N	
5	Check & clean the condensing unit fan motor/ ตรวจสภาพ และทำความสะอาดพัดลมระบายความร้อนของคอยล์ร้อน	2M	-	N	
6	Clean the fan coil unit & condensing unit by high pressure pump with chemical/ ล้างทำความสะอาดคอยล์เย็น และ คอยล์ร้อน ด้วยน้ำยาเคมี โดยใช้เครื่องฉีดน้ำแรงดันสูง	H	-	N	
7	Check the condition of the pipe insulation and bracket/ ตรวจสภาพของฉนวนหุ้มท่อน้ำยา พร้อมปลอกหุ้มฉนวน และ เหล็กกัน	H	-	N	
Turn "ON" the breaker/ เปิดสวิทช์เบรคเกอร์					
8	Measure the phase to phase voltage/ ตรวจวัดแรงดันไฟฟ้าระหว่างเฟส RS, ST, RT (V)	2M	RS / ST / RT	–	
9	Measure the current/ ตรวจวัดกระแสไฟฟ้าของเฟส R, S, T (A)	2M	R / S / T	–	
10	Check and measure the voltage and current (for single phase) / ตรวจวัดแรงดันและกระแสไฟฟ้า (กรณีเป็นแบบ 1 เฟส)	2M	V: 240 / A: 6.5	N	
11	Check and measure the pressure of the refrigerant / ตรวจสภาพและบันทึกค่าแรงดันน้ำยา (psig)	H	suction / discharge		
For water-cooled split type/ สำหรับเครื่องปรับอากาศแบบแยกส่วนชนิดระบายความร้อนด้วยน้ำ					
12	Check water leakage along the piping/ ตรวจหาการรั่วซึมของน้ำที่ท่อน้ำระบายความร้อน	2M	-	N	
13	Check & exercise the valves for fully Open & Close position/ ตรวจสภาพ และขยับก้านวาล์วไปในตำแหน่งเปิดสุด และปิดสุด	2M	-	N	
14	Clean the condenser/ ทำการ circulate ชุด condenser ด้วยน้ำยา	H	-	N	

[redacted]

JLL

1/1

BUILDING : Condo mine B

Ref No: JLL-PM-ME-013/01

Rev. Date: 31/01/2015

PREVENTIVE MAINTENANCE CHECKLIST FOR SPLIT TYPE

EQUIPMENT NUMBER : , ST - C5

TYPE OF MAINTENANCE: M | (2M) | Q | (H) | Y

LOCATION : Cond B lobby

Rated : 36000 Btu/hr, 7 A

NO.	TASK DESCRIPTION	PM Code	Measurement	Status (N/AB/F)	Remarks
1	Check & clean the air filter/ ตรวจสภาพและล้างทำความสะอาดแผ่นกรองอากาศ	2M	-	N	
2	Check abnormal noise & vibration/ ตรวจสอบเสียงหรือการสั่นสะเทือนที่ผิดปกติของเครื่อง	2M	-	N	
3	Functional test the compressor operation by temperature sensor or thermostat/ ทดสอบทำงานของคอมเพรสเซอร์ ด้วยตัวตรวจวัดคุณภูมิ	2M	-	NA	ไม่มีอุปกรณ์วัด
	Turn "OFF" the breaker/ ปิดสวิทช์เบรคเกอร์				
4	Check the fan coil blower condition/ ตรวจสภาพพัดลมของคอยล์เย็น	2M	-	N	
5	Check & clean the condensing unit fan motor/ ตรวจสภาพ และทำความสะอาดพัดลมระบายความร้อนของคอยล์ร้อน	2M	-	N	
6	Clean the fan coil unit & condensing unit by high pressure pump with chemical/ ล้างทำความสะอาดคอยล์เย็น และ คอยล์ร้อน ด้วยน้ำยาเคมี โดยใช้เครื่องฉีดน้ำแรงดันสูง	H	-	N	
7	Check the condition of the pipe insulation and bracket/ ตรวจสภาพของฉนวนหุ้มท่อน้ำยา พร้อมปลอกหุ้มฉนวน และ เหล็กรัด	H	-	N	
	Turn "ON" the breaker/ เปิดสวิทช์เบรคเกอร์				
8	Measure the phase to phase voltage/ ตรวจวัดแรงดันไฟฟ้าระหว่างเฟส RS, ST, RT (V)	2M	RS 413 / ST 419 / RT 415	N	
9	Measure the current/ ตรวจวัดกระแสไฟฟ้าของเฟส R, S, T (A)	2M	R 8.00 / S 19 / T 8.54	N	
10	Check and measure the voltage and current (for single phase) / ตรวจวัดแรงดันและกระแสไฟฟ้า (กรณีเป็นแบบ 1 เฟส)	2M	V / A	—	
11	Check and measure the pressure of the refrigerant / ตรวจสอบและบันทึกค่าแรงดันน้ำยา (psig)	H	suction / discharge		
	For water-cooled split type/ สำหรับเครื่องปรับอากาศแบบแยกส่วนชนิดระบายความร้อนด้วยน้ำ				
12	Check water leakage along the piping/ ตรวจหาการรั่วซึมของน้ำที่ท่อนำระบายความร้อน	2M	-	N	
13	Check & exercise the valves for fully Open & Close position/ ตรวจสภาพ และระบบทำงานวาล์วไปในตำแหน่งเปิดสุด และปิดสุด	2M	-	N	
14	Clean the condenser/ ทำการ circulate ชุด condenser ด้วยน้ำยา	H	-	N	

[redacted]

JLL

BUILDING : Condo mine B

Ref No : JLL-PM-EE-017/01

Rev. Date : 31/01/2015

PREVENTIVE MAINTENANCE CHECKLIST FOR CCTV SYSTEM (ANALOG TYPE)

EQUIPMENT NUMBER : DVR - 06

TYPE OF MAINTENANCE: (M) | 2M | Q | (H) | Y

LOCATION : Cond B MDB Room FL1.

NO.	TASK DESCRIPTION	PM Code	Measurement	Status (N/AB/F)	Remarks
1	Check general condition/ ตรวจสอบสภาพทั่วไป	Q	-	N	
2	Clean monitor/ ทำความสะอาดจอแสดงผล	Q	-	N	
	Monitor no. 1				
	Monitor no.				
	Monitor no.				
3	Check brightness, sharpen setting/ ตรวจสอบและปรับตั้งความคมชัดของภาพ	Q	-	N	
4	Check digital video record setting/ ตรวจสอบการปรับตั้งระบบการบันทึก	Q	-	N	
5	Check & clean cameras, lens/ ตรวจสอบและทำความสะอาดกล้องและเลนส์	H	-		
	no. 01 BF 5/1 Location หน้าลิฟต์ชั้น 5 B				
	no. 02 BF 5/2 Location หน้าห้อง 105/109				
	no. 03 BF - 5/3 Location หน้าห้อง บริเวณ ชั้น 5				
	no. 04 BF - 6/1 Location หน้าลิฟต์ ชั้น 6 B				
	no. 05 BF - 6/2 Location หน้าห้อง 145/149				
	no. 06 BF - 6/3 Location หน้าห้อง บริเวณ ชั้น 6				
	no. 07 BF - 7/1 Location หน้าลิฟต์ ชั้น 7 B				
	no. 08 BF - 7/2 Location หน้าห้อง 145/149				
	no. 09 BF - 7/3 Location หน้าห้อง บริเวณ ชั้น 7				
	no. 10 BF - 8/1 Location หน้าลิฟต์ ชั้น 8 B				
	no. 11 BF - 8/2 Location หน้าห้อง 145/149				
	no. 12 BF - 8/3 Location หน้าห้อง บริเวณ ชั้น 8				
	no. Location				
	no. Location				
	no. Location				
	no. Location				
	no. Location				
	no. Location				
	no. Location				
	no. Location				
	no. Location				
	no. Location				
	no. Location				
	no. Location				
	no. Location				
	no. Location				
	no. Location				
	no. Location				

[redacted]

JLL

BUILDING : Condo mine

PREVENTIVE MAINTENANCE CHECKLIST FOR CCTV SYSTEM (ANALOG TYPE)

Ref No : JLL-PM-EE-017/01
Rev. Date : 31/01/2015

EQUIPMENT NUMBER : DVR 02.

TYPE OF MAINTENANCE: M | 2M | Q | (H) | Y

LOCATION : Conto A MDF Room FL.1

NO.	TASK DESCRIPTION	PM Code	Measurement	Status (N/AB/F)	Remarks
1	Check general condition/ ตรวจสอบสภาพทั่วไป	Q	-	N	
2	Clean monitor/ ทำความสะอาดจอแสดงผล	Q	-	N	
	Monitor no.				
	Monitor no.				
	Monitor no.				
3	Check brightness, sharpen setting/ ตรวจสอบและปรับตั้งความคมชัดของภาพ	Q	-	N	
4	Check digital video record setting/ ตรวจสอบการปรับตั้งระบบการบันทึก	Q	-	N	
5	Check & clean cameras, lens / ตรวจสอบและทำความสะอาดกล้องและเลนส์	H	-	N	
	no. 01 - A 1/1 Location หน้าลิฟต์ ชั้น 1				
	no. 02 - A 1/2 Location หน้าห้อง 143/17				
	no. 03 - - Location -			NA	ชำรุด
	no. 04 - - Location -			NA	ชำรุด
	no. 04 AF 2/1 Location หน้าลิฟต์ ชั้น 2				
	no. 05 AF 2/2 Location หน้าห้อง ซีก ซี				
	no. 06 AF 2/3 Location หน้าห้อง 143/113				
	no. 07 AF 2/4 Location หน้า ST 3 ชั้น 2				
	no. 08 AF 3/1 Location หน้าลิฟต์ ชั้น 3				
	no. 09 AF 3/2 Location หน้าห้อง 143/59				
	no. 10 AF 3/3 Location หน้าห้อง 143/73				
	no. 11 AF 3/4 Location หน้า ST 3 ชั้น 3				
	no. 12 AF 4/1 Location หน้าลิฟต์ ชั้น 4				
	no. 13 AF 4/2 Location หน้าห้อง 143/93				
	no. 14 AF 4/3 Location หน้าห้อง 143/99				
	no. 15 AF 4/4 Location หน้า ST 3 ชั้น 4				
	no. Location				
	no. Location				
	no. Location				
	no. Location				
	no. Location				
	no. Location				
	no. Location				
	no. Location				
	no. Location				
	no. Location				
	no. Location				
	no. Location				
	no. Location				

[redacted]

JLL

BUILDING : Condo mine

PREVENTIVE MAINTENANCE CHECKLIST FOR CCTV SYSTEM (ANALOG TYPE)

Ref No : JLL-PM-EE-017/01
Rev. Date : 31/01/2015

EQUIPMENT NUMBER : DVR 01.

TYPE OF MAINTENANCE: M | 2M | Q | (H) | Y

LOCATION : office CJP.

NO.	TASK DESCRIPTION	PM Code	Measurement	Status (N/AB/F)	Remarks
1	Check general condition/ ตรวจสอบสภาพทั่วไป	Q	-	N	
2	Clean monitor/ ทำความสะอาดจอแสดงผล	Q	-	N	
	Monitor no. 1				
	Monitor no. -				
	Monitor no. -				
3	Check brightness, sharpen setting/ ตรวจสอบและปรับตั้งความคมชัดของภาพ	Q	-	N	
4	Check digital video record setting/ ตรวจสอบการปรับตั้งระบบการบันทึก	Q	-	N	
5	Check & clean cameras, lens / ตรวจสอบและทำความสะอาดกล้องและเลนส์	H	-	N	
	no. 01 Location หน้าห้องตรงเข้า				
	no. 02 Location หน้าห้อง ร.ป.ส.				
	no. 03 Location หน้าห้อง ร.ป.ส.				
	no. 04 Location หน้าห้องแม่บ้าน				
	no. 05 Location ทางเดินอาคารจอดรถ				
	no. 06 Location ทางเดินอาคารจอดรถ				
	no. 07 Location ทางเดินอาคารจอดรถ				
	no. 08 Location ทางเดินอาคารจอดรถ				
	no. 09 Location หน้าห้อง Fire Pump				
	no. 10 Location ทางเดินหน้าห้าง A				
	no. 11 Location Lobby A				
	no. 12 Location ทางขึ้น ชั้น 1 A				
	no. 13 Location หน้า ST 3 ชั้น 1 A				
	no. Location				
	no. Location				
	no. Location				
	no. Location				
	no. Location				
	no. Location				
	no. Location				
	no. Location				
	no. Location				
	no. Location				
	no. Location				
	no. Location				
	no. Location				
	no. Location				

[redacted]

JLL

BUILDING : Condo Mine

PREVENTIVE MAINTENANCE CHECKLIST FOR CCTV SYSTEM (ANALOG TYPE)

Ref No : JLL-PM-EE-017/01
Rev. Date : 31/01/2015

EQUIPMENT NUMBER : DVR 02

TYPE OF MAINTENANCE: M | 2M | Q | (H) | Y

LOCATION : Condo A MDB Room Fl. 1

NO.	TASK DESCRIPTION	PM Code	Measurement	Status (N/AB/F)	Remarks
1	Check general condition/ ตรวจสอบสภาพทั่วไป	Q	-	N	
2	Clean monitor/ ทำความสะอาดจอแสดงผล	Q	-	N	
	Monitor no. 1				
	Monitor no.				
	Monitor no.				
3	Check brightness, sharpen setting/ ตรวจสอบและปรับตั้งความคมชัดของภาพ	Q	-	N	
4	Check digital video record setting/ ตรวจสอบการปรับตั้งระบบการบันทึก	Q	-	N	
5	Check & clean cameras, lens / ตรวจสอบและทำความสะอาดกล้องและเลนส์	H	-	N	
	no. 1 Location ริมทางเดิน				
	no. 2 Location หน้าห้องแอร์ 18				
	no. 3 Location ริมทางเดิน Twin Fan Pool				
	no. 4 Location ริมทางเดิน MDB - A				
	no. Location				
	no. Location				
	no. Location

BUILDING : Condo mine B

Ref No : JLL-PM-EE-017/01

PREVENTIVE MAINTENANCE CHECKLIST FOR CCTV SYSTEM (ANALOG TYPE)

Rev. Date : 31/01/2015

EQUIPMENT NUMBER : DVR - 06

TYPE OF MAINTENANCE: M | 2M | Q | (H) | Y

LOCATION : cond B MDB Room FL1.

NO.	TASK DESCRIPTION	PM Code	Measurement	Status (N/AB/F)	Remarks
1	Check general condition/ ตรวจสอบสภาพทั่วไป	Q	-	N	
2	Clean monitor/ ทำความสะอาดจอแสดงผล	Q	-	N	
	Monitor no. 1				
	Monitor no.				
	Monitor no.				
3	Check brightness, sharpen setting/ ตรวจสอบและปรับตั้งความคมชัดของภาพ	Q	-	N	
4	Check digital video record setting/ ตรวจสอบการปรับตั้งระบบการบันทึก	Q	-	N	
5	Check & clean cameras, lens / ตรวจสอบและทำความสะอาดกล้องและเลนส์	H	-	N	
	no. 01 BF 5/1 Location แนวอิฐ ชั้น 5 B			N	
	no. 02 BF 5/2 Location แนวเสา 125/109			N	
	no. 03 BF - 5/3 Location แนวเสา ขอบ ชั้น 5			N	
	no. 04 BF - 6/1 Location แนวอิฐ ชั้น 6 B			N	
	no. 05 BF - 6/2 Location แนวเสา 125/129			N	
	no. 06 BF - 6/3 Location แนวเสา ขอบ ชั้น 6			N	
	no. 07 BF - 7/1 Location แนวอิฐ ชั้น 7 B			N	
	no. 08 BF - 7/2 Location แนวเสา 125/129			N	
	no. 09 BF - 7/3 Location แนวเสา ขอบ ชั้น 7			N	
	no. 10 BF - 8/1 Location แนวอิฐ ชั้น 8 B			N	
	no. 11 BF - 8/2 Location แนวเสา 125/129			N	
	no. 12 BF - 8/3 Location แนวเสา ขอบ ชั้น 8			N	
	no. Location				
	no. Location				
	no. Location				
	no. Location				
	no. Location				
	no. Location				
	no. Location				
	no. Location				
	no. Location				
	no. Location				
	no. Location				
	no. Location				
	no. Location				
	no. Location				
	no. Location				
	no. Location				
	no. Location				
	no. Location				
	no. Location				

[redacted]

JLL

BUILDING : Condo mine B

Ref No : JLL-PM-EE-017/01

PREVENTIVE MAINTENANCE CHECKLIST FOR CCTV SYSTEM (ANALOG TYPE)

Rev. Date : 31/01/2015

EQUIPMENT NUMBER : DVR 05

TYPE OF MAINTENANCE: M | 2M | Q | (H) | Y

LOCATION : condo B MDB Room FL 1

NO.	TASK DESCRIPTION	PM Code	Measurement	Status (N/AB/F)	Remarks
1	Check general condition/ ตรวจสอบสภาพทั่วไป	Q	-	N	
2	Clean monitor/ ทำความสะอาดจอแสดงผล	Q	-	N	
	Monitor no. 1				
	Monitor no.				
	Monitor no.				
3	Check brightness, sharpen setting/ ตรวจสอบและปรับตั้งความคมชัดของภาพ	Q	-	N	
4	Check digital video record setting/ ตรวจสอบการปรับตั้งระบบการบันทึก	Q	-	N	
5	Check & clean cameras, lens / ตรวจสอบและทำความสะอาดกล้องและเลนส์	H	-	N	
	no. 01 Location ลานจอดรถ ชั้นที่ B5			N	
	no. 02 Location lobby ตึก B			N	
	no. 03 Location แนวอิฐ ชั้น 1. B			N	
	no. 04 Location แนวเสา 125 / 5			N	
	no. 05 Location ตึกข้างๆ ST condo E.1			N	
	no. 06 Location แนวอิฐ ชั้น 1 B			N	
	no. 07 Location แนวเสา 125 / 53			N	แนวเสาระเบียงหาย
	no. 08 Location แนวเสา ขอบ ชั้น 1			N	
	no. 09 Location แนวอิฐ ชั้น 3 B			N	
	no. 10 Location แนวเสา 125 / 129			N	
	no. 11 Location แนวเสา ขอบ ชั้น 3			N	
	no. 12 Location แนวอิฐ ชั้น 4 B			N	
	no. 13 Location แนวเสา 125 / 79			N	
	no. 14 Location แนวเสา ขอบ ชั้น 4			N	
	no. Location				
	no. Location				
	no. Location				
	no. Location				
	no. Location				
	no. Location				
	no. Location				
	no. Location				
	no. Location				
	no. Location				
	no. Location				
	no. Location				
	no. Location				
	no. Location				

[redacted]

JLL